

RELATÓRIO ANALÍTICO - COMPOSIÇÕES AUXILIARES																				
OBRA:		20 UND PORTEIRAS - FNHIS SUB 50		DATA : 10/09/2025 BDI: 22,63%																
DESCRIÇÃO:		EXECUÇÃO DE 20 UNIDADES HABITACIONAIS NO PROGRAMA MCMV FNHIS SUB50		<table border="1"> <thead> <tr> <th>FONTE</th> <th>VERSAO</th> <th>HORA</th> <th>RES</th> <th>Nº</th> </tr> </thead> <tbody> <tr> <td>SINAPI</td> <td>2025/07 SEM DESONERAÇÃO</td> <td>115,10%</td> <td>71,84%</td> <td></td> </tr> <tr> <td>Composições Próprias</td> <td>PRÓPRIA</td> <td>0,00%</td> <td>0,00%</td> <td></td> </tr> </tbody> </table>		FONTE	VERSAO	HORA	RES	Nº	SINAPI	2025/07 SEM DESONERAÇÃO	115,10%	71,84%		Composições Próprias	PRÓPRIA	0,00%	0,00%	
FONTE	VERSAO	HORA	RES	Nº																
SINAPI	2025/07 SEM DESONERAÇÃO	115,10%	71,84%																	
Composições Próprias	PRÓPRIA	0,00%	0,00%																	

91397 CAMINHÃO PIPA 10.000 L TRUCADO, PESO BRUTO TOTAL 23.000 KG, CARGA ÚTIL MÁXIMA 15.935 KG, DISTÂNCIA ENTRE EIXOS 4,8 M, POTÊNCIA 230 CV, INCLUSIVE TANQUE DE AÇO PARA TRANSPORTE DE ÁGUA - JUROS. AF_06/2014 (H)

Equipamento	FONTE	UNID	COEFICIENTE	PREÇO UNITÁRIO	TOTAL	
00037758	CAMINHÃO TRUCADO, PESO BRUTO TOTAL 23000 KG, CARGA UTIL MAXIMA 15285 KG, DISTANCIA ENTRE EIXOS 4,80 M, POTENCIA 326 CV (INCLUI CABINE E CHASSI, NAO INCLUI CARROCERIA)	SINAPI	UN	0,00001410	R\$ 713.097,82	R\$ 10,05
00037736	TANQUE DE AÇO CARBONO NAO REVESTIDO, PARA TRANSPORTE DE AGUA COM CAPACIDADE DE 10 M3, COM BOMBA CENTRIFUGA POR TOMADA DE FORCA, VAZAO MAXIMA *75* M3/H (INCLUI MONTAGEM, NAO INCLUI CAMINHÃO)	SINAPI	UN	0,00001440	R\$ 85.950,00	R\$ 1,24
TOTAL Equipamento:					R\$ 11,29	
VALOR:					11,28	

5763 CAMINHÃO PIPA 10.000 L TRUCADO, PESO BRUTO TOTAL 23.000 KG, CARGA ÚTIL MÁXIMA 15.935 KG, DISTÂNCIA ENTRE EIXOS 4,8 M, POTÊNCIA 230 CV, INCLUSIVE TANQUE DE AÇO PARA TRANSPORTE DE ÁGUA - MANUTENÇÃO. AF_06/2014 (H)

Equipamento	FONTE	UNID	COEFICIENTE	PREÇO UNITÁRIO	TOTAL	
00037758	CAMINHÃO TRUCADO, PESO BRUTO TOTAL 23000 KG, CARGA UTIL MAXIMA 15285 KG, DISTANCIA ENTRE EIXOS 4,80 M, POTENCIA 326 CV (INCLUI CABINE E CHASSI, NAO INCLUI CARROCERIA)	SINAPI	UN	0,00006430	R\$ 713.097,82	R\$ 45,85
00037736	TANQUE DE AÇO CARBONO NAO REVESTIDO, PARA TRANSPORTE DE AGUA COM CAPACIDADE DE 10 M3, COM BOMBA CENTRIFUGA POR TOMADA DE FORCA, VAZAO MAXIMA *75* M3/H (INCLUI MONTAGEM, NAO INCLUI CAMINHÃO)	SINAPI	UN	0,00006890	R\$ 85.950,00	R\$ 5,92
TOTAL Equipamento:					R\$ 51,77	
VALOR:					51,77	

53831 CAMINHÃO PIPA 10.000 L TRUCADO, PESO BRUTO TOTAL 23.000 KG, CARGA ÚTIL MÁXIMA 15.935 KG, DISTÂNCIA ENTRE EIXOS 4,8 M, POTÊNCIA 230 CV, INCLUSIVE TANQUE DE AÇO PARA TRANSPORTE DE ÁGUA - MATERIAIS NA OPERAÇÃO. AF_06/2014 (H)

Material	FONTE	UNID	COEFICIENTE	PREÇO UNITÁRIO	TOTAL	
00004221	OLEO DIESEL COMBUSTIVEL COMUM METROPOLITANO S-10 OU S-500	SINAPI	L	32,16000000	R\$ 6,21	R\$ 199,71
TOTAL Material:					R\$ 199,71	
VALOR:					199,71	

88261 CARPINTEIRO DE ESQUADRIAS COM ENCARGOS COMPLEMENTARES (H)

Encargos Complementares	FONTE	UNID	COEFICIENTE	PREÇO UNITÁRIO	TOTAL	
00037370	ALIMENTACAO - HORISTA (COLETADO CAIXA - ENCARGOS COMPLEMENTARES)	SINAPI	H	1,00000000	R\$ 3,62	R\$ 3,62
00043483	EPI - FAMILIA CARPINTEIRO DE FORMAS - HORISTA (ENCARGOS COMPLEMENTARES - COLETADO CAIXA)	SINAPI	H	1,00000000	R\$ 1,43	R\$ 1,43
00037372	EXAMES - HORISTA (COLETADO CAIXA - ENCARGOS COMPLEMENTARES)	SINAPI	H	1,00000000	R\$ 1,43	R\$ 1,43
00043459	FERRAMENTAS - FAMILIA CARPINTEIRO DE FORMAS - HORISTA (ENCARGOS COMPLEMENTARES - COLETADO CAIXA)	SINAPI	H	1,00000000	R\$ 0,44	R\$ 0,44
00037373	SEGURO - HORISTA (COLETADO CAIXA - ENCARGOS COMPLEMENTARES)	SINAPI	H	1,00000000	R\$ 0,08	R\$ 0,08
00037371	TRANSPORTE - HORISTA (COLETADO CAIXA - ENCARGOS COMPLEMENTARES)	SINAPI	H	1,00000000	R\$ 1,09	R\$ 1,09
TOTAL Encargos Complementares:					R\$ 8,09	
Mão de Obra	FONTE	UNID	COEFICIENTE	PREÇO UNITÁRIO	TOTAL	
00001214	CARPINTEIRO DE ESQUADRIAS (HORISTA)	SINAPI	H	1,00000000	R\$ 20,77	R\$ 20,77

1800

RELATÓRIO ANALÍTICO - COMPOSIÇÕES AUXILIARES					
OBRA:	20 UND PORTEIRAS - FNHIS SUB 50			DATA : 10/09/2025	BDI : 22,63% _{in}
DESCRIÇÃO:	EXECUÇÃO DE 20 UNIDADES HABITACIONAIS NO PROGRAMA MCMV FNHIS SUB50			FONTE	VERSÃO
				SINAPI	2025/07 SEM DESONERAÇÃO
				Composições Próprias	PROPRIA
				HORA	MES
				115,10%	71,84%
				0,00%	0,00%

TOTAL Mão de Obra:	R\$ 20,77
--------------------	-----------

Serviço	FONTE	UNID	COEFICIENTE	PREÇO UNITÁRIO	TOTAL
95329	CURSO DE CAPACITAÇÃO PARA CARPINTEIRO DE ESQUADRIA (ENCARGOS COMPLEMENTARES) - HORISTA	SINAPI	H	1,00000000	R\$ 0,30
TOTAL Serviço:					R\$ 0,30
VALOR:					29,16

88262 CARPINTEIRO DE FORMAS COM ENCARGOS COMPLEMENTARES (H)					
Encargos Complementares	FONTE	UNID	COEFICIENTE	PREÇO UNITÁRIO	TOTAL
00037370	ALIMENTACAO - HORISTA (COLETADO CAIXA - ENCARGOS COMPLEMENTARES)	SINAPI	H	1,00000000	R\$ 3,62
00043483	EPI - FAMILIA CARPINTEIRO DE FORMAS - HORISTA (ENCARGOS COMPLEMENTARES - COLETADO CAIXA)	SINAPI	H	1,00000000	R\$ 1,43
00037372	EXAMES - HORISTA (COLETADO CAIXA - ENCARGOS COMPLEMENTARES)	SINAPI	H	1,00000000	R\$ 1,43
00043459	FERRAMENTAS - FAMILIA CARPINTEIRO DE FORMAS - HORISTA (ENCARGOS COMPLEMENTARES - COLETADO CAIXA)	SINAPI	H	1,00000000	R\$ 0,44
00037373	SEGURO - HORISTA (COLETADO CAIXA - ENCARGOS COMPLEMENTARES)	SINAPI	H	1,00000000	R\$ 0,08
00037371	TRANSPORTE - HORISTA (COLETADO CAIXA - ENCARGOS COMPLEMENTARES)	SINAPI	H	1,00000000	R\$ 1,09
TOTAL Encargos Complementares:					R\$ 8,09

Mão de Obra	FONTE	UNID	COEFICIENTE	PREÇO UNITÁRIO	TOTAL
00001213	CARPINTEIRO DE FORMAS PARA CONCRETO (HORISTA)	SINAPI	H	1,00000000	R\$ 21,81
TOTAL Mão de Obra:					R\$ 21,81

Serviço	FONTE	UNID	COEFICIENTE	PREÇO UNITÁRIO	TOTAL
95330	CURSO DE CAPACITAÇÃO PARA CARPINTEIRO DE FÔRMAS (ENCARGOS COMPLEMENTARES) - HORISTA	SINAPI	H	1,00000000	R\$ 0,25
TOTAL Serviço:					R\$ 0,25
VALOR:					30,15

91534 COMPACTADOR DE SOLOS DE PERCUSSÃO (SOQUETE) COM MOTOR A GASOLINA 4 TEMPOS, POTÊNCIA 4 CV - CHI DIURNO. AF_08/2015 (CHI)					
Mão de Obra com Encargos Complementares	FONTE	UNID	COEFICIENTE	PREÇO UNITÁRIO	TOTAL
88297	OPERADOR DE MÁQUINAS E EQUIPAMENTOS COM ENCARGOS COMPLEMENTARES	SINAPI	H	1,00000000	R\$ 35,59
TOTAL Mão de Obra com Encargos Complementares:					R\$ 35,59

Serviço	FONTE	UNID	COEFICIENTE	PREÇO UNITÁRIO	TOTAL
91529	COMPACTADOR DE SOLOS DE PERCUSSÃO (SOQUETE) COM MOTOR A GASOLINA 4 TEMPOS, POTÊNCIA 4 CV - DEPRECIACÃO. AF_08/2015	SINAPI	H	1,00000000	R\$ 0,86
91530	COMPACTADOR DE SOLOS DE PERCUSSÃO (SOQUETE) COM MOTOR A GASOLINA 4 TEMPOS, POTÊNCIA 4 CV - JUROS. AF_08/2015	SINAPI	H	1,00000000	R\$ 0,23
TOTAL Serviço:					R\$ 1,09
VALOR:					36,68

91533 COMPACTADOR DE SOLOS DE PERCUSSÃO (SOQUETE) COM MOTOR A GASOLINA 4 TEMPOS, POTÊNCIA 4 CV - CHP DIURNO. AF_08/2015 (CHP)					
Mão de Obra com Encargos Complementares	FONTE	UNID	COEFICIENTE	PREÇO UNITÁRIO	TOTAL

180

RELATÓRIO ANALÍTICO - COMPOSIÇÕES AUXILIARES			
OBRA:	20 UND PORTEIRAS - FNHIS SUB 50	DATA : 10/09/2025	BDI : 22,63% IN
DESCRIÇÃO:	EXECUÇÃO DE 20 UNIDADES HABITACIONAIS NO PROGRAMA MCMV FNHIS SUB50	FONTE	VERSÃO
		SINAPI	2025/07 SEM DESONERAÇÃO
		Composições Próprias	PROPRIA
		HORA	PREÇ
		115,10%	71,84%
		0,00%	0,00%

88297	OPERADOR DE MÁQUINAS E EQUIPAMENTOS COM ENCARGOS COMPLEMENTARES	SINAPI	H	1,00000000	R\$ 35,59	R\$ 35,59
					TOTAL Mão de Obra com Encargos Complementares:	R\$ 35,59

Serviço	FONTE	UNID	COEFICIENTE	PREÇO UNITÁRIO	TOTAL	
91529	SINAPI	H	1,00000000	R\$ 0,86	R\$ 0,86	
91530	SINAPI	H	1,00000000	R\$ 0,23	R\$ 0,23	
91531	SINAPI	H	1,00000000	R\$ 1,07	R\$ 1,07	
91532	SINAPI	H	1,00000000	R\$ 6,59	R\$ 6,59	
					TOTAL Serviço:	R\$ 8,75
					VALOR:	44,34

91529 COMPACTADOR DE SOLOS DE PERCUSSÃO (SOQUETE) COM MOTOR A GASOLINA 4 TEMPOS, POTÊNCIA 4 CV - DEPRECIÇÃO. AF_08/2015 (H)

Equipamento	FONTE	UNID	COEFICIENTE	PREÇO UNITÁRIO	TOTAL	
00013458	SINAPI	UN	0,00005330	R\$ 16.149,52	R\$ 0,86	
					TOTAL Equipamento:	R\$ 0,86
					VALOR:	0,86

91530 COMPACTADOR DE SOLOS DE PERCUSSÃO (SOQUETE) COM MOTOR A GASOLINA 4 TEMPOS, POTÊNCIA 4 CV - JUROS. AF_08/2015 (H)

Equipamento	FONTE	UNID	COEFICIENTE	PREÇO UNITÁRIO	TOTAL	
00013458	SINAPI	UN	0,00001430	R\$ 16.149,52	R\$ 0,23	
					TOTAL Equipamento:	R\$ 0,23
					VALOR:	0,23

91531 COMPACTADOR DE SOLOS DE PERCUSSÃO (SOQUETE) COM MOTOR A GASOLINA 4 TEMPOS, POTÊNCIA 4 CV - MANUTENÇÃO. AF_08/2015 (H)

Equipamento	FONTE	UNID	COEFICIENTE	PREÇO UNITÁRIO	TOTAL	
00013458	SINAPI	UN	0,00006670	R\$ 16.149,52	R\$ 1,08	
					TOTAL Equipamento:	R\$ 1,08
					VALOR:	1,07

91532 COMPACTADOR DE SOLOS DE PERCUSSÃO (SOQUETE) COM MOTOR A GASOLINA 4 TEMPOS, POTÊNCIA 4 CV - MATERIAIS NA OPERAÇÃO. AF_08/2015 (H)

Material	FONTE	UNID	COEFICIENTE	PREÇO UNITÁRIO	TOTAL	
00004222	SINAPI	L	1,03000000	R\$ 6,40	R\$ 6,59	
					TOTAL Material:	R\$ 6,59
					VALOR:	6,59

103674 CONCRETAGEM DE VIGAS E LAJES, FCK=25 MPA, PARA LAJES PREMOLDADAS COM USO DE BOMBA - LANÇAMENTO, ADENSAMENTO E ACABAMENTO. AF_02/2022_PS (M3)

187

RELATÓRIO ANALÍTICO - COMPOSIÇÕES AUXILIARES					
OBRA:	20 UND PORTEIRAS - FNHIS SUB 50	DATA : 10/09/2025	BDI : 22,63%		
DESCRIÇÃO:	EXECUÇÃO DE 20 UNIDADES HABITACIONAIS NO PROGRAMA MCMV FNHIS SUB50	FONTE	VERSÃO	HORA	MES
		SINAPI	2025/07 SEM DESONERAÇÃO	115,10%	71,84%
		Composições Próprias	PRÓPRIA	0,00%	0,00%

Equipamento	Custo Horário	FONTE	UNID	COEFICIENTE	PREÇO UNITÁRIO	TOTAL
90587	VIBRADOR DE IMERSÃO, DIÂMETRO DE PONTEIRA 45MM, MOTOR ELÉTRICO TRIFÁSICO POTÊNCIA DE 2 CV - CHI DIURNO. AF_06/2015	SINAPI	CHI	0,17900000	R\$ 0,54	R\$ 0,10
90586	VIBRADOR DE IMERSÃO, DIÂMETRO DE PONTEIRA 45MM, MOTOR ELÉTRICO TRIFÁSICO POTÊNCIA DE 2 CV - CHP DIURNO. AF_06/2015	SINAPI	CHP	0,19400000	R\$ 1,35	R\$ 0,26
TOTAL Equipamento Custo Horário:						R\$ 0,36

Material	FONTE	UNID	COEFICIENTE	PREÇO UNITÁRIO	TOTAL	
00001527	CONCRETO USINADO BOMBEAVEL, CLASSE DE RESISTENCIA C25, BRITA 0 E 1, SLUMP = 100 +/- 20 MM, COM BOMBEAMENTO (DISPONIBILIZACAO DE BOMBA), SEM O LANCAMENTO (NBR 8953)	SINAPI	M3	1,10300000	R\$ 529,09	R\$ 583,59
TOTAL Material:					R\$ 583,59	

Mão de Obra com Encargos Complementares	FONTE	UNID	COEFICIENTE	PREÇO UNITÁRIO	TOTAL	
88262	CARPINTEIRO DE FORMAS COM ENCARGOS COMPLEMENTARES	SINAPI	H	0,18600000	R\$ 30,15	R\$ 5,61
88309	PEDREIRO COM ENCARGOS COMPLEMENTARES	SINAPI	H	1,11900000	R\$ 30,58	R\$ 34,22
88316	SERVENTE COM ENCARGOS COMPLEMENTARES	SINAPI	H	1,19200000	R\$ 23,56	R\$ 28,08
TOTAL Mão de Obra com Encargos Complementares:					R\$ 67,91	
VALOR:					651,82	

94963 CONCRETO FCK = 15MPA, TRAÇO 1:3,4:3,5 (EM MASSA SECA DE CIMENTO/ AREIA MÉDIA/ BRITA 1) - PREPARO MECÂNICO COM BETONEIRA 400 L. AF_05/2021 (M3)

Equipamento	Custo Horário	FONTE	UNID	COEFICIENTE	PREÇO UNITÁRIO	TOTAL
88831	BETONEIRA CAPACIDADE NOMINAL DE 400 L, CAPACIDADE DE MISTURA 280 L, MOTOR ELÉTRICO TRIFÁSICO POTÊNCIA DE 2 CV, SEM CARREGADOR - CHI DIURNO. AF_05/2023	SINAPI	CHI	0,71310000	R\$ 0,38	R\$ 0,27
88830	BETONEIRA CAPACIDADE NOMINAL DE 400 L, CAPACIDADE DE MISTURA 280 L, MOTOR ELÉTRICO TRIFÁSICO POTÊNCIA DE 2 CV, SEM CARREGADOR - CHP DIURNO. AF_05/2023	SINAPI	CHP	0,75630000	R\$ 1,87	R\$ 1,41
TOTAL Equipamento Custo Horário:						R\$ 1,68

Material	FONTE	UNID	COEFICIENTE	PREÇO UNITÁRIO	TOTAL	
00000370	AREIA MEDIA - POSTO JAZIDA/FORNECEDOR (RETIRADO NA JAZIDA, SEM TRANSPORTE)	SINAPI	M3	0,80460000	R\$ 125,00	R\$ 100,58
00001379	CIMENTO PORTLAND COMPOSTO CP II-32	SINAPI	KG	273,06300000	R\$ 0,73	R\$ 199,34
00004721	PEDRA BRITADA N. 1 (9,5 A 19 MM) POSTO PEDREIRA/FORNECEDOR, SEM FRETE	SINAPI	M3	0,57920000	R\$ 111,23	R\$ 64,42
TOTAL Material:					R\$ 364,34	

Mão de Obra com Encargos Complementares	FONTE	UNID	COEFICIENTE	PREÇO UNITÁRIO	TOTAL	
88377	OPERADOR DE BETONEIRA ESTACIONÁRIA/MISTURADOR COM ENCARGOS COMPLEMENTARES	SINAPI	H	1,46950000	R\$ 29,43	R\$ 43,25
88316	SERVENTE COM ENCARGOS COMPLEMENTARES	SINAPI	H	2,32750000	R\$ 23,56	R\$ 54,84
TOTAL Mão de Obra com Encargos Complementares:					R\$ 98,09	
VALOR:					464,07	

94964 CONCRETO FCK = 20MPA, TRAÇO 1:2,7:3 (EM MASSA SECA DE CIMENTO/ AREIA MÉDIA/ BRITA 1) - PREPARO MECÂNICO COM BETONEIRA 400 L. AF_05/2021 (M3)

Equipamento	Custo Horário	FONTE	UNID	COEFICIENTE	PREÇO UNITÁRIO	TOTAL
-------------	---------------	-------	------	-------------	----------------	-------

185

RELATÓRIO ANALÍTICO - COMPOSIÇÕES AUXILIARES						
OBRA:	20 UND PORTEIRAS - FNHIS SUB 50			DATA :	10/09/2025	BDI : 22,63% ^N
DESCRIÇÃO:	EXECUÇÃO DE 20 UNIDADES HABITACIONAIS NO PROGRAMA MCMV FNHIS SUB50			FONTE	VERSÃO	HORA
				SINAPI	2025/07 SEM DESONERAÇÃO	115,10%
				Composições Próprias	PRÓPRIA	0,00%
						71,84%
						0,00%

88831	BETONEIRA CAPACIDADE NOMINAL DE 400 L, CAPACIDADE DE MISTURA 280 L, MOTOR ELÉTRICO TRIFÁSICO POTÊNCIA DE 2 CV, SEM CARREGADOR - CHI DIURNO. AF_05/2023	SINAPI	CHI	0,77870000	R\$ 0,38	R\$ 0,30
88830	BETONEIRA CAPACIDADE NOMINAL DE 400 L, CAPACIDADE DE MISTURA 280 L, MOTOR ELÉTRICO TRIFÁSICO POTÊNCIA DE 2 CV, SEM CARREGADOR - CHP DIURNO. AF_05/2023	SINAPI	CHP	0,82590000	R\$ 1,87	R\$ 1,54
					TOTAL Equipamento Custo Horário:	R\$ 1,84

Material	FONTE	UNID	COEFICIENTE	PREÇO UNITÁRIO	TOTAL	
00000370	AREIA MEDIA - POSTO JAZIDA/FORNECEDOR (RETIRADO NA JAZIDA, SEM TRANSPORTE)	SINAPI	M3	0,75580000	R\$ 125,00	R\$ 94,48
00001379	CIMENTO PORTLAND COMPOSTO CP II-32	SINAPI	KG	322,97770000	R\$ 0,73	R\$ 235,77
00004721	PEDRA BRITADA N. 1 (9,5 A 19 MM) POSTO PEDREIRA/FORNECEDOR, SEM FRETE	SINAPI	M3	0,58720000	R\$ 111,23	R\$ 65,31
					TOTAL Material:	R\$ 395,56

Mão de Obra com Encargos Complementares	FONTE	UNID	COEFICIENTE	PREÇO UNITÁRIO	TOTAL	
88377	OPERADOR DE BETONEIRA ESTACIONÁRIA/MISTURADOR COM ENCARGOS COMPLEMENTARES	SINAPI	H	1,60460000	R\$ 29,43	R\$ 47,22
88316	SERVENTE COM ENCARGOS COMPLEMENTARES	SINAPI	H	2,53330000	R\$ 23,56	R\$ 59,68
					TOTAL Mão de Obra com Encargos Complementares:	R\$ 106,90
					VALOR:	504,28

94970 CONCRETO FCK = 20MPA, TRAÇO 1:2,7:3 (EM MASSA SECA DE CIMENTO/ AREIA MÉDIA/ BRITA 1) - PREPARO MECÂNICO COM BETONEIRA 600 L. AF_05/2021 (M3)						
Equipamento Custo Horário	FONTE	UNID	COEFICIENTE	PREÇO UNITÁRIO	TOTAL	
89226	BETONEIRA CAPACIDADE NOMINAL DE 600 L, CAPACIDADE DE MISTURA 360 L, MOTOR ELÉTRICO TRIFÁSICO POTÊNCIA DE 4 CV, SEM CARREGADOR - CHI DIURNO. AF_05/2023	SINAPI	CHI	0,61970000	R\$ 1,59	R\$ 0,99
89225	BETONEIRA CAPACIDADE NOMINAL DE 600 L, CAPACIDADE DE MISTURA 360 L, MOTOR ELÉTRICO TRIFÁSICO POTÊNCIA DE 4 CV, SEM CARREGADOR - CHP DIURNO. AF_05/2023	SINAPI	CHP	0,65720000	R\$ 5,31	R\$ 3,49
					TOTAL Equipamento Custo Horário:	R\$ 4,48

Material	FONTE	UNID	COEFICIENTE	PREÇO UNITÁRIO	TOTAL	
00000370	AREIA MEDIA - POSTO JAZIDA/FORNECEDOR (RETIRADO NA JAZIDA, SEM TRANSPORTE)	SINAPI	M3	0,76090000	R\$ 125,00	R\$ 95,11
00001379	CIMENTO PORTLAND COMPOSTO CP II-32	SINAPI	KG	325,15890000	R\$ 0,73	R\$ 237,37
00004721	PEDRA BRITADA N. 1 (9,5 A 19 MM) POSTO PEDREIRA/FORNECEDOR, SEM FRETE	SINAPI	M3	0,59120000	R\$ 111,23	R\$ 65,76
					TOTAL Material:	R\$ 398,24

Mão de Obra com Encargos Complementares	FONTE	UNID	COEFICIENTE	PREÇO UNITÁRIO	TOTAL	
88377	OPERADOR DE BETONEIRA ESTACIONÁRIA/MISTURADOR COM ENCARGOS COMPLEMENTARES	SINAPI	H	1,27680000	R\$ 29,43	R\$ 37,58
88316	SERVENTE COM ENCARGOS COMPLEMENTARES	SINAPI	H	2,02670000	R\$ 23,56	R\$ 47,75
					TOTAL Mão de Obra com Encargos Complementares:	R\$ 85,33
					VALOR:	487,99

94971 CONCRETO FCK = 25MPA, TRAÇO 1:2,3:2,7 (EM MASSA SECA DE CIMENTO/ AREIA MÉDIA/ BRITA 1) - PREPARO MECÂNICO COM BETONEIRA 600 L. AF_05/2021 (M3)					
Equipamento Custo Horário	FONTE	UNID	COEFICIENTE	PREÇO UNITÁRIO	TOTAL

186

RELATÓRIO ANALÍTICO - COMPOSIÇÕES AUXILIARES

	OBRA: 20 UND PORTEIRAS - FNHIS SUB 50	DATA : 10/09/2025	BDI: 22,63%
DESCRIÇÃO:	EXECUÇÃO DE 20 UNIDADES HABITACIONAIS NO PROGRAMA MCMV FNHIS SUB50	FONTE	VERSÃO
		SINAPI	2025/07 SEM DESONERAÇÃO
		Composições Próprias	PROPRIA
			HORA
			MES
			115,10%
			71,84%
			0,00%
			0,00%

89226	BETONEIRA CAPACIDADE NOMINAL DE 600 L, CAPACIDADE DE MISTURA 360 L, MOTOR ELÉTRICO TRIFÁSICO POTÊNCIA DE 4 CV, SEM CARREGADOR - CHI DIURNO. AF_05/2023	SINAPI	CHI	0,60670000	R\$ 1,59	R\$ 0,96
89225	BETONEIRA CAPACIDADE NOMINAL DE 600 L, CAPACIDADE DE MISTURA 360 L, MOTOR ELÉTRICO TRIFÁSICO POTÊNCIA DE 4 CV, SEM CARREGADOR - CHP DIURNO. AF_05/2023	SINAPI	CHP	0,64340000	R\$ 5,31	R\$ 3,42
TOTAL Equipamento Custo Horário:						R\$ 4,38

Material	FONTE	UNID	COEFICIENTE	PREÇO UNITÁRIO	TOTAL	
00000370	AREIA MEDIA - POSTO JAZIDA/FORNECEDOR (RETIRADO NA JAZIDA, SEM TRANSPORTE)	SINAPI	M3	0,72750000	R\$ 125,00	R\$ 90,94
00001379	CIMENTO PORTLAND COMPOSTO CP II-32	SINAPI	KG	364,94330000	R\$ 0,73	R\$ 266,41
00004721	PEDRA BRITADA N. 1 (9,5 A 19 MM) POSTO PEDREIRA/FORNECEDOR, SEM FRETE	SINAPI	M3	0,59720000	R\$ 111,23	R\$ 66,43
TOTAL Material:					R\$ 423,78	

Mão de Obra com Encargos Complementares	FONTE	UNID	COEFICIENTE	PREÇO UNITÁRIO	TOTAL	
88377	OPERADOR DE BETONEIRA ESTACIONÁRIA/MISTURADOR COM ENCARGOS COMPLEMENTARES	SINAPI	H	1,25010000	R\$ 29,43	R\$ 36,79
88316	SERVENTE COM ENCARGOS COMPLEMENTARES	SINAPI	H	1,97920000	R\$ 23,56	R\$ 46,63
TOTAL Mão de Obra com Encargos Complementares:					R\$ 83,42	
VALOR:					511,53	

94972 CONCRETO FCK = 30MPA, TRAÇO 1:2,1:2,5 (EM MASSA SECA DE CIMENTO/ AREIA MÉDIA/ BRITA 1) - PREPARO MECÂNICO COM BETONEIRA 600 L. AF_05/2021 (M3)

Equipamento Custo Horário	FONTE	UNID	COEFICIENTE	PREÇO UNITÁRIO	TOTAL	
89226	BETONEIRA CAPACIDADE NOMINAL DE 600 L, CAPACIDADE DE MISTURA 360 L, MOTOR ELÉTRICO TRIFÁSICO POTÊNCIA DE 4 CV, SEM CARREGADOR - CHI DIURNO. AF_05/2023	SINAPI	CHI	0,60180000	R\$ 1,59	R\$ 0,96
89225	BETONEIRA CAPACIDADE NOMINAL DE 600 L, CAPACIDADE DE MISTURA 360 L, MOTOR ELÉTRICO TRIFÁSICO POTÊNCIA DE 4 CV, SEM CARREGADOR - CHP DIURNO. AF_05/2023	SINAPI	CHP	0,63820000	R\$ 5,31	R\$ 3,39
TOTAL Equipamento Custo Horário:					R\$ 4,35	

Material	FONTE	UNID	COEFICIENTE	PREÇO UNITÁRIO	TOTAL	
00000370	AREIA MEDIA - POSTO JAZIDA/FORNECEDOR (RETIRADO NA JAZIDA, SEM TRANSPORTE)	SINAPI	M3	0,71190000	R\$ 125,00	R\$ 88,99
00001379	CIMENTO PORTLAND COMPOSTO CP II-32	SINAPI	KG	391,16630000	R\$ 0,73	R\$ 285,55
00004721	PEDRA BRITADA N. 1 (9,5 A 19 MM) POSTO PEDREIRA/FORNECEDOR, SEM FRETE	SINAPI	M3	0,59270000	R\$ 111,23	R\$ 65,93
TOTAL Material:					R\$ 440,47	

Mão de Obra com Encargos Complementares	FONTE	UNID	COEFICIENTE	PREÇO UNITÁRIO	TOTAL	
88377	OPERADOR DE BETONEIRA ESTACIONÁRIA/MISTURADOR COM ENCARGOS COMPLEMENTARES	SINAPI	H	1,24000000	R\$ 29,43	R\$ 36,49
88316	SERVENTE COM ENCARGOS COMPLEMENTARES	SINAPI	H	1,96330000	R\$ 23,56	R\$ 46,26
TOTAL Mão de Obra com Encargos Complementares:					R\$ 82,75	
VALOR:					527,52	

94974 CONCRETO MAGRO PARA LASTRO, TRAÇO 1:4,5:4,5 (EM MASSA SECA DE CIMENTO/ AREIA MÉDIA/ BRITA 1) - PREPARO MANUAL. AF_05/2021 (M3)

Material	FONTE	UNID	COEFICIENTE	PREÇO UNITÁRIO	TOTAL	
00000370	AREIA MEDIA - POSTO JAZIDA/FORNECEDOR (RETIRADO NA JAZIDA, SEM TRANSPORTE)	SINAPI	M3	0,85380000	R\$ 125,00	R\$ 106,73

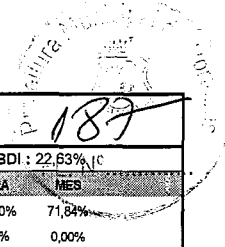

RELATÓRIO ANALÍTICO - COMPOSIÇÕES AUXILIARES

OBRA:		20 UND PORTEIRAS - FNHIS SUB 50	DATA : 10/09/2025		BDI : 22,63%	
DESCRIÇÃO:		EXECUÇÃO DE 20 UNIDADES HABITACIONAIS NO PROGRAMA MCMV FNHIS SUB50	FONTE	VERSÃO	HORA	REB
			SINAPI	2025/07 SEM DESONERAÇÃO	115,10%	71,84%
			Composições Próprias	PRÓPRIA	0,00%	0,00%

00001379	CIMENTO PORTLAND COMPOSTO CP II-32	SINAPI	KG	218,93000000	R\$ 0,73	R\$ 159,82
00004721	PEDRA BRITADA N. 1 (9,5 A 19 MM) POSTO PEDREIRA/FORNECEDOR, SEM FRETE	SINAPI	M3	0,59710000	R\$ 111,23	R\$ 66,42
TOTAL Material:						R\$ 332,97

Mão de Obra com Encargos Complementares		FONTE	UNID	COEFICIENTE	PREÇO UNITÁRIO	TOTAL
88316	SERVENTE COM ENCARGOS COMPLEMENTARES	SINAPI	H	6,28580000	R\$ 23,56	R\$ 148,09
TOTAL Mão de Obra com Encargos Complementares:						R\$ 148,09
VALOR:						481,03

94968 CONCRETO MAGRO PARA LASTRO, TRAÇO 1:4,5:4,5 (EM MASSA SECA DE CIMENTO/ AREIA MÉDIA/ BRITA 1) - PREPARO MECÂNICO COM BETONEIRA 600 L. AF_05/2021 (M3)

Equipamento Custo Horário		FONTE	UNID	COEFICIENTE	PREÇO UNITÁRIO	TOTAL
89226	BETONEIRA CAPACIDADE NOMINAL DE 600 L, CAPACIDADE DE MISTURA 360 L, MOTOR ELÉTRICO TRIFÁSICO POTÊNCIA DE 4 CV, SEM CARREGADOR - CHI DIURNO. AF_05/2023	SINAPI	CHI	0,64620000	R\$ 1,59	R\$ 1,03
89225	BETONEIRA CAPACIDADE NOMINAL DE 600 L, CAPACIDADE DE MISTURA 360 L, MOTOR ELÉTRICO TRIFÁSICO POTÊNCIA DE 4 CV, SEM CARREGADOR - CHP DIURNO. AF_05/2023	SINAPI	CHP	0,68530000	R\$ 5,31	R\$ 3,64
TOTAL Equipamento Custo Horário:						R\$ 4,67

Material		FONTE	UNID	COEFICIENTE	PREÇO UNITÁRIO	TOTAL
00000370	AREIA MEDIA - POSTO JAZIDA/FORNECEDOR (RETIRADO NA JAZIDA, SEM TRANSPORTE)	SINAPI	M3	0,83250000	R\$ 125,00	R\$ 104,06
00001379	CIMENTO PORTLAND COMPOSTO CP II-32	SINAPI	KG	213,45310000	R\$ 0,73	R\$ 155,82
00004721	PEDRA BRITADA N. 1 (9,5 A 19 MM) POSTO PEDREIRA/FORNECEDOR, SEM FRETE	SINAPI	M3	0,58210000	R\$ 111,23	R\$ 64,75
TOTAL Material:						R\$ 324,63

Mão de Obra com Encargos Complementares		FONTE	UNID	COEFICIENTE	PREÇO UNITÁRIO	TOTAL
88377	OPERADOR DE BETONEIRA ESTACIONÁRIA/MISTURADOR COM ENCARGOS COMPLEMENTARES	SINAPI	H	1,33150000	R\$ 29,43	R\$ 39,19
88316	SERVENTE COM ENCARGOS COMPLEMENTARES	SINAPI	H	2,10580000	R\$ 23,56	R\$ 49,61
TOTAL Mão de Obra com Encargos Complementares:						R\$ 88,80
VALOR:						418,06

104749 CONECTOR GRAMPO METÁLICO TIPO OLHAL, PARA SPDA, PARA HASTE DE ATERRAMENTO DE 3/4" E CABOS DE 10 A 50 MM2 - FORNECIMENTO E INSTALAÇÃO. AF_08/2023 (UN)

Material		FONTE	UNID	COEFICIENTE	PREÇO UNITÁRIO	TOTAL
00000416	GRAMPO METALICO TIPO OLHAL PARA HASTE DE ATERRAMENTO DE 3/4", CONDUTOR DE *10* A 50 MM2	SINAPI	UN	1,00000000	R\$ 9,07	R\$ 9,07
TOTAL Material:						R\$ 9,07

Mão de Obra com Encargos Complementares		FONTE	UNID	COEFICIENTE	PREÇO UNITÁRIO	TOTAL
88247	AUXILIAR DE ELETRICISTA COM ENCARGOS COMPLEMENTARES	SINAPI	H	0,18630000	R\$ 25,22	R\$ 4,70
88264	ELETRICISTA COM ENCARGOS COMPLEMENTARES	SINAPI	H	0,18630000	R\$ 30,96	R\$ 5,77
TOTAL Mão de Obra com Encargos Complementares:						R\$ 10,47
VALOR:						19,52

96977 CORDOALHA DE COBRE NU 50 MM², ENTERRADA - FORNECIMENTO E INSTALAÇÃO. AF_08/2023 (M)

Material		FONTE	UNID	COEFICIENTE	PREÇO UNITÁRIO	TOTAL
----------	--	-------	------	-------------	----------------	-------

PROPOSTA Nº 188

RELATÓRIO ANALÍTICO - COMPOSIÇÕES AUXILIARES					
OBRA:	20 UND PORTEIRAS - FNHIS SUB 50	DATA : 10/09/2025	BDI : 22,63%		
DESCRIÇÃO:	EXECUÇÃO DE 20 UNIDADES HABITACIONAIS NO PROGRAMA MCMV FNHIS SUB50	FONTE	VERSÃO	HORA	MESES
		SINAPI	2025/07 SEM DESONERAÇÃO	115,10%	71,34%
		Composições Próprias	PRÓPRIA	0,00%	0,00%

00000867	CABO DE COBRE NU 50 MM2 MEIO-DURO	SINAPI	M	1,05000000	R\$ 61,11	R\$ 64,17
TOTAL Material:						R\$ 64,17

Mão de Obra com Encargos Complementares		FONTE	UNID	COEFICIENTE	PREÇO UNITÁRIO	TOTAL
88247	AUXILIAR DE ELETRICISTA COM ENCARGOS COMPLEMENTARES	SINAPI	H	0,03310000	R\$ 25,22	R\$ 0,83
88264	ELETRICISTA COM ENCARGOS COMPLEMENTARES	SINAPI	H	0,03310000	R\$ 30,96	R\$ 1,02
TOTAL Mão de Obra com Encargos Complementares:						R\$ 1,85
VALOR:						66,01

92801 CORTE E DOBRA DE AÇO CA-50, DIÂMETRO DE 6,3 MM. AF_06/2022 (KG)

Material		FONTE	UNID	COEFICIENTE	PREÇO UNITÁRIO	TOTAL
00000032	ACO CA-50, 6,3 MM, VERGALHAO	SINAPI	KG	1,07000000	R\$ 8,04	R\$ 8,60
TOTAL Material:						R\$ 8,60

Mão de Obra com Encargos Complementares		FONTE	UNID	COEFICIENTE	PREÇO UNITÁRIO	TOTAL
88238	AJUDANTE DE ARMADOR COM ENCARGOS COMPLEMENTARES	SINAPI	H	0,00510000	R\$ 24,77	R\$ 0,13
88245	ARMADOR COM ENCARGOS COMPLEMENTARES	SINAPI	H	0,03100000	R\$ 30,43	R\$ 0,94
TOTAL Mão de Obra com Encargos Complementares:						R\$ 1,07
VALOR:						9,66

92802 CORTE E DOBRA DE AÇO CA-50, DIÂMETRO DE 8,0 MM. AF_06/2022 (KG)

Material		FONTE	UNID	COEFICIENTE	PREÇO UNITÁRIO	TOTAL
00000033	ACO CA-50, 8,0 MM, VERGALHAO	SINAPI	KG	1,11000000	R\$ 8,08	R\$ 8,97
TOTAL Material:						R\$ 8,97

Mão de Obra com Encargos Complementares		FONTE	UNID	COEFICIENTE	PREÇO UNITÁRIO	TOTAL
88238	AJUDANTE DE ARMADOR COM ENCARGOS COMPLEMENTARES	SINAPI	H	0,00260000	R\$ 24,77	R\$ 0,06
88245	ARMADOR COM ENCARGOS COMPLEMENTARES	SINAPI	H	0,01620000	R\$ 30,43	R\$ 0,49
TOTAL Mão de Obra com Encargos Complementares:						R\$ 0,55
VALOR:						9,51

92799 CORTE E DOBRA DE AÇO CA-60, DIÂMETRO DE 4,2 MM. AF_06/2022 (KG)

Material		FONTE	UNID	COEFICIENTE	PREÇO UNITÁRIO	TOTAL
00043059	ACO CA-60, 4,2 MM, OU 5,0 MM, OU 6,0 MM, OU 7,0 MM, VERGALHAO	SINAPI	KG	1,07000000	R\$ 7,21	R\$ 7,71
TOTAL Material:						R\$ 7,71

Mão de Obra com Encargos Complementares		FONTE	UNID	COEFICIENTE	PREÇO UNITÁRIO	TOTAL
88238	AJUDANTE DE ARMADOR COM ENCARGOS COMPLEMENTARES	SINAPI	H	0,01520000	R\$ 24,77	R\$ 0,38
88245	ARMADOR COM ENCARGOS COMPLEMENTARES	SINAPI	H	0,09330000	R\$ 30,43	R\$ 2,84
TOTAL Mão de Obra com Encargos Complementares:						R\$ 3,22
VALOR:						10,91

92800 CORTE E DOBRA DE AÇO CA-60, DIÂMETRO DE 5,0 MM. AF_06/2022 (KG)

189

RELATÓRIO ANALÍTICO - COMPOSIÇÕES AUXILIARES

	OBRA: 20 UND PORTEIRAS - FNHIS SUB 50	DATA : 10/09/2025	BDI : 22,63% JC												
DESCRIÇÃO: EXECUÇÃO DE 20 UNIDADES HABITACIONAIS NO PROGRAMA MCMV FNHIS SUB50	<table border="1" style="width: 100%; border-collapse: collapse;"> <tr> <th>FORTE</th> <th>VERSÃO</th> <th>HORA</th> <th>MES</th> </tr> <tr> <td>SINAPI</td> <td>2025/07 SEM DESONERAÇÃO</td> <td>115,10%</td> <td>71,84%</td> </tr> <tr> <td colspan="2">Composições Próprias</td> <td>PROPRIA</td> <td>0,00% 0,00%</td> </tr> </table>	FORTE	VERSÃO	HORA	MES	SINAPI	2025/07 SEM DESONERAÇÃO	115,10%	71,84%	Composições Próprias		PROPRIA	0,00% 0,00%		
FORTE	VERSÃO	HORA	MES												
SINAPI	2025/07 SEM DESONERAÇÃO	115,10%	71,84%												
Composições Próprias		PROPRIA	0,00% 0,00%												

Material	FORTE	UNID	COEFICIENTE	PREÇO UNITÁRIO	TOTAL
00043059 ACO CA-60, 4,2 MM, OU 5,0 MM, OU 6,0 MM, OU 7,0 MM, VERGALHAO	SINAPI	KG	1,07000000	R\$ 7,21	R\$ 7,71
TOTAL Material:					R\$ 7,71

Mão de Obra com Encargos Complementares	FORTE	UNID	COEFICIENTE	PREÇO UNITÁRIO	TOTAL
88238 AJUDANTE DE ARMADOR COM ENCARGOS COMPLEMENTARES	SINAPI	H	0,00950000	R\$ 24,77	R\$ 0,24
88245 ARMADOR COM ENCARGOS COMPLEMENTARES	SINAPI	H	0,05810000	R\$ 30,43	R\$ 1,77
TOTAL Mão de Obra com Encargos Complementares:					R\$ 2,01
VALOR:					9,70

86935 CUBA DE EMBUTIR DE AÇO INOXIDÁVEL MÉDIA, INCLUSO VÁLVULA TIPO AMERICANA EM METAL CROMADO E SIFÃO FLEXÍVEL EM PVC - FORNECIMENTO E INSTALAÇÃO. AF_01/2020 (UN)

Serviço	FORTE	UNID	COEFICIENTE	PREÇO UNITÁRIO	TOTAL
86900 CUBA DE EMBUTIR RETANGULAR DE AÇO INOXIDÁVEL, 46 X 30 X 12 CM - FORNECIMENTO E INSTALAÇÃO. AF_01/2020	SINAPI	UN	1,00000000	R\$ 191,78	R\$ 191,78
86883 SIFÃO DO TIPO FLEXÍVEL EM PVC 1 X 1.1/2 - FORNECIMENTO E INSTALAÇÃO. AF_01/2020	SINAPI	UN	1,00000000	R\$ 12,06	R\$ 12,06
86878 VÁLVULA EM METAL CROMADO TIPO AMERICANA 3.1/2" X 1.1/2" PARA PIA - FORNECIMENTO E INSTALAÇÃO. AF_01/2020	SINAPI	UN	1,00000000	R\$ 86,89	R\$ 86,89
TOTAL Serviço:					R\$ 290,73
VALOR:					290,73

86900 CUBA DE EMBUTIR RETANGULAR DE AÇO INOXIDÁVEL, 46 X 30 X 12 CM - FORNECIMENTO E INSTALAÇÃO. AF_01/2020 (UN)

Material	FORTE	UNID	COEFICIENTE	PREÇO UNITÁRIO	TOTAL
00001743 CUBA ACO INOX (AISI 304) DE EMBUTIR COM VALVULA 3 1/2", DE *46 X 30 X 12* CM	SINAPI	UN	1,00000000	R\$ 159,55	R\$ 159,55
00004823 MASSA PLASTICA PARA MARMORE/GRANITO	SINAPI	KG	0,29740000	R\$ 48,46	R\$ 14,41
TOTAL Material:					R\$ 173,96

Mão de Obra com Encargos Complementares	FORTE	UNID	COEFICIENTE	PREÇO UNITÁRIO	TOTAL
88274 MARMORISTA/GRANITEIRO COM ENCARGOS COMPLEMENTARES	SINAPI	H	0,47740000	R\$ 29,93	R\$ 14,29
88316 SERVENTE COM ENCARGOS COMPLEMENTARES	SINAPI	H	0,15040000	R\$ 23,56	R\$ 3,54
TOTAL Mão de Obra com Encargos Complementares:					R\$ 17,83
VALOR:					191,78

95308 CURSO DE CAPACITAÇÃO PARA AJUDANTE DE ARMADOR (ENCARGOS COMPLEMENTARES) - HORISTA (H)

Mão de Obra	FORTE	UNID	COEFICIENTE	PREÇO UNITÁRIO	TOTAL
00006114 AJUDANTE DE ARMADOR (HORISTA)	SINAPI	H	0,01154000	R\$ 16,28	R\$ 0,19
TOTAL Mão de Obra:					R\$ 0,19
VALOR:					0,18

95309 CURSO DE CAPACITAÇÃO PARA AJUDANTE DE CARPINTEIRO (ENCARGOS COMPLEMENTARES) - HORISTA (H)

Mão de Obra	FORTE	UNID	COEFICIENTE	PREÇO UNITÁRIO	TOTAL
00006117 CARPINTEIRO AUXILIAR (HORISTA)	SINAPI	H	0,01476000	R\$ 16,28	R\$ 0,24
TOTAL Mão de Obra:					R\$ 0,24

RELATÓRIO ANALÍTICO - COMPOSIÇÕES AUXILIARES

190

	OBRA: 20 UND PORTEIRAS - FNHIS SUB 50	DATA: 10/09/2025	BDI: 22,63%												
DESCRIÇÃO: EXECUÇÃO DE 20 UNIDADES HABITACIONAIS NO PROGRAMA MCMV FNHIS SUB50	<table border="1" style="width: 100%; border-collapse: collapse;"> <tr> <th>FORTE</th> <th>VERSÃO</th> <th>HORA</th> <th>MES</th> </tr> <tr> <td>SINAPI</td> <td>2025/07 SEM DESONERAÇÃO</td> <td>115,10%</td> <td>71,84%</td> </tr> <tr> <td>Composições Próprias</td> <td>PRÓPRIA</td> <td>0,00%</td> <td>0,00%</td> </tr> </table>	FORTE	VERSÃO	HORA	MES	SINAPI	2025/07 SEM DESONERAÇÃO	115,10%	71,84%	Composições Próprias	PRÓPRIA	0,00%	0,00%		
FORTE	VERSÃO	HORA	MES												
SINAPI	2025/07 SEM DESONERAÇÃO	115,10%	71,84%												
Composições Próprias	PRÓPRIA	0,00%	0,00%												

VALOR:	0,24
--------	------

95313 CURSO DE CAPACITAÇÃO PARA AJUDANTE ESPECIALIZADO (ENCARGOS COMPLEMENTARES) - HORISTA (H)

Mão de Obra	FORTE	UNID	COEFICIENTE	PREÇO UNITÁRIO	TOTAL
00000242 AJUDANTE ESPECIALIZADO (HORISTA)	SINAPI	H	0,01154000	R\$ 15,37	R\$ 0,18
TOTAL Mão de Obra:					R\$ 0,18

VALOR:	0,17
--------	------

95314 CURSO DE CAPACITAÇÃO PARA ARMADOR (ENCARGOS COMPLEMENTARES) - HORISTA (H)

Mão de Obra	FORTE	UNID	COEFICIENTE	PREÇO UNITÁRIO	TOTAL
00000378 ARMADOR (HORISTA)	SINAPI	H	0,01154000	R\$ 21,87	R\$ 0,25
TOTAL Mão de Obra:					R\$ 0,25

VALOR:	0,25
--------	------

95316 CURSO DE CAPACITAÇÃO PARA AUXILIAR DE ELETRICISTA (ENCARGOS COMPLEMENTARES) - HORISTA (H)

Mão de Obra	FORTE	UNID	COEFICIENTE	PREÇO UNITÁRIO	TOTAL
00000247 AJUDANTE DE ELETRICISTA (HORISTA)	SINAPI	H	0,03732000	R\$ 16,28	R\$ 0,61
TOTAL Mão de Obra:					R\$ 0,61

VALOR:	0,60
--------	------

95317 CURSO DE CAPACITAÇÃO PARA AUXILIAR DE ENCANADOR OU BOMBEIRO HIDRÁULICO (ENCARGOS COMPLEMENTARES) - HORISTA (H)

Mão de Obra	FORTE	UNID	COEFICIENTE	PREÇO UNITÁRIO	TOTAL
00000246 AUXILIAR DE ENCANADOR OU BOMBEIRO HIDRAULICO (HORISTA)	SINAPI	H	0,01798000	R\$ 16,28	R\$ 0,29
TOTAL Mão de Obra:					R\$ 0,29

VALOR:	0,29
--------	------

95324 CURSO DE CAPACITAÇÃO PARA AZULEJISTA OU LADRILHEIRO (ENCARGOS COMPLEMENTARES) - HORISTA (H)

Mão de Obra	FORTE	UNID	COEFICIENTE	PREÇO UNITÁRIO	TOTAL
00004760 AZULEJISTA OU LADRILHEIRO (HORISTA)	SINAPI	H	0,01476000	R\$ 21,81	R\$ 0,32
TOTAL Mão de Obra:					R\$ 0,32

VALOR:	0,32
--------	------

95329 CURSO DE CAPACITAÇÃO PARA CARPINTEIRO DE ESQUADRIA (ENCARGOS COMPLEMENTARES) - HORISTA (H)

Mão de Obra	FORTE	UNID	COEFICIENTE	PREÇO UNITÁRIO	TOTAL
00001214 CARPINTEIRO DE ESQUADRIAS (HORISTA)	SINAPI	H	0,01476000	R\$ 20,77	R\$ 0,31
TOTAL Mão de Obra:					R\$ 0,31

VALOR:	0,30
--------	------

95330 CURSO DE CAPACITAÇÃO PARA CARPINTEIRO DE FÔRMAS (ENCARGOS COMPLEMENTARES) - HORISTA (H)

Mão de Obra	FORTE	UNID	COEFICIENTE	PREÇO UNITÁRIO	TOTAL

19/1

RELATÓRIO ANALÍTICO - COMPOSIÇÕES AUXILIARES						
	OBRA: 20 UND PORTEIRAS - FNHIS SUB 50	DATA: 10/09/2025	BDI: 22,63% <small>NIC</small>			
	DESCRIÇÃO: EXECUÇÃO DE 20 UNIDADES HABITACIONAIS NO PROGRAMA MCMV FNHIS SUB50	FONTE	VERSÃO	HORA	NEC	
		SINAPI	2025/07 SEM DESONERAÇÃO	115,10%	71,84%	
		<small>Composições Próprias</small>	PRÓPRIA	0,00%	0,00%	

00001213	CARPINTEIRO DE FORMAS PARA CONCRETO (HORISTA)	SINAPI	H	0,01154000	R\$ 21,81	R\$ 0,25
TOTAL Mão de Obra:						R\$ 0,25
VALOR:						0,25

95332 CURSO DE CAPACITAÇÃO PARA ELETRICISTA (ENCARGOS COMPLEMENTARES) - HORISTA (H)						
Mão de Obra	FONTE	UNID	COEFICIENTE	PREÇO UNITÁRIO	TOTAL	
00002436	ELETRICISTA (HORISTA)	SINAPI	H	0,03732000	R\$ 21,81	R\$ 0,81
TOTAL Mão de Obra:						R\$ 0,81
VALOR:						0,81

95335 CURSO DE CAPACITAÇÃO PARA ENCANADOR OU BOMBEIRO HIDRÁULICO (ENCARGOS COMPLEMENTARES) - HORISTA (H)						
Mão de Obra	FONTE	UNID	COEFICIENTE	PREÇO UNITÁRIO	TOTAL	
00002696	ENCANADOR OU BOMBEIRO HIDRAULICO (HORISTA)	SINAPI	H	0,01798000	R\$ 21,81	R\$ 0,39
TOTAL Mão de Obra:						R\$ 0,39
VALOR:						0,39

95337 CURSO DE CAPACITAÇÃO PARA GESSEIRO (ENCARGOS COMPLEMENTARES) - HORISTA (H)						
Mão de Obra	FONTE	UNID	COEFICIENTE	PREÇO UNITÁRIO	TOTAL	
00012872	GESSEIRO (HORISTA)	SINAPI	H	0,01154000	R\$ 21,81	R\$ 0,25
TOTAL Mão de Obra:						R\$ 0,25
VALOR:						0,25

95338 CURSO DE CAPACITAÇÃO PARA IMPERMEABILIZADOR (ENCARGOS COMPLEMENTARES) - HORISTA (H)						
Mão de Obra	FONTE	UNID	COEFICIENTE	PREÇO UNITÁRIO	TOTAL	
00012873	IMPERMEABILIZADOR (HORISTA)	SINAPI	H	0,02120000	R\$ 21,81	R\$ 0,46
TOTAL Mão de Obra:						R\$ 0,46
VALOR:						0,46

95390 CURSO DE CAPACITAÇÃO PARA JARDINEIRO (ENCARGOS COMPLEMENTARES) - HORISTA (H)						
Mão de Obra	FONTE	UNID	COEFICIENTE	PREÇO UNITÁRIO	TOTAL	
00044503	JARDINEIRO (HORISTA)	SINAPI	H	0,00509000	R\$ 15,53	R\$ 0,08
TOTAL Mão de Obra:						R\$ 0,08
VALOR:						0,07

95341 CURSO DE CAPACITAÇÃO PARA MARMORISTA/GRANITEIRO (ENCARGOS COMPLEMENTARES) - HORISTA (H)						
Mão de Obra	FONTE	UNID	COEFICIENTE	PREÇO UNITÁRIO	TOTAL	
00004755	MARMORISTA / GRANITEIRO (HORISTA)	SINAPI	H	0,01476000	R\$ 21,31	R\$ 0,31
TOTAL Mão de Obra:						R\$ 0,31
VALOR:						0,31

192

RELATÓRIO ANALÍTICO - COMPOSIÇÕES AUXILIARES																	
OBRA:	20 UND PORTEIRAS - FNHIS SUB 50			DATA : 10/09/2025	BDI : 22,63%												
DESCRIÇÃO:	EXECUÇÃO DE 20 UNIDADES HABITACIONAIS NO PROGRAMA MCMV FNHIS SUB50			<table border="1"> <thead> <tr> <th>FORTE</th> <th>VERSÃO</th> <th>HORA</th> <th>MES</th> </tr> </thead> <tbody> <tr> <td>SINAPI</td> <td>2025/07 SEM DESONERAÇÃO</td> <td>115,10%</td> <td>71,84%</td> </tr> <tr> <td>Composições Próprias</td> <td>PRÓPRIA</td> <td>0,00%</td> <td>0,00%</td> </tr> </tbody> </table>	FORTE	VERSÃO	HORA	MES	SINAPI	2025/07 SEM DESONERAÇÃO	115,10%	71,84%	Composições Próprias	PRÓPRIA	0,00%	0,00%	
FORTE	VERSÃO	HORA	MES														
SINAPI	2025/07 SEM DESONERAÇÃO	115,10%	71,84%														
Composições Próprias	PRÓPRIA	0,00%	0,00%														

95347 CURSO DE CAPACITAÇÃO PARA MOTORISTA DE CAMINHÃO (ENCARGOS COMPLEMENTARES) - HORISTA (H)					
Mão de Obra	FORTE	UNID	COEFICIENTE	PREÇO UNITÁRIO	TOTAL
00004093 MOTORISTA DE CAMINHAO (HORISTA)	SINAPI	H	0,00509000	R\$ 27,21	R\$ 0,14
TOTAL Mão de Obra:					R\$ 0,14
VALOR:					0,13

95351 CURSO DE CAPACITAÇÃO PARA MOTORISTA OPERADOR DE MUNCK (ENCARGOS COMPLEMENTARES) - HORISTA (H)					
Mão de Obra	FORTE	UNID	COEFICIENTE	PREÇO UNITÁRIO	TOTAL
00004096 MOTORISTA OPERADOR DE CAMINHAO COM MUNCK (HORISTA)	SINAPI	H	0,01637000	R\$ 30,50	R\$ 0,50
TOTAL Mão de Obra:					R\$ 0,50
VALOR:					0,49

95389 CURSO DE CAPACITAÇÃO PARA OPERADOR DE BETONEIRA ESTACIONÁRIA/MISTURADOR (ENCARGOS COMPLEMENTARES) - HORISTA (H)					
Mão de Obra	FORTE	UNID	COEFICIENTE	PREÇO UNITÁRIO	TOTAL
00037666 OPERADOR DE BETONEIRA ESTACIONARIA / MISTURADOR (HORISTA)	SINAPI	H	0,00831000	R\$ 22,13	R\$ 0,18
TOTAL Mão de Obra:					R\$ 0,18
VALOR:					0,18

95357 CURSO DE CAPACITAÇÃO PARA OPERADOR DE ESCAVADEIRA (ENCARGOS COMPLEMENTARES) - HORISTA (H)					
Mão de Obra	FORTE	UNID	COEFICIENTE	PREÇO UNITÁRIO	TOTAL
00004234 OPERADOR DE ESCAVADEIRA (HORISTA)	SINAPI	H	0,01154000	R\$ 28,69	R\$ 0,33
TOTAL Mão de Obra:					R\$ 0,33
VALOR:					0,33

95358 CURSO DE CAPACITAÇÃO PARA OPERADOR DE GUINCHO (ENCARGOS COMPLEMENTARES) - HORISTA (H)					
Mão de Obra	FORTE	UNID	COEFICIENTE	PREÇO UNITÁRIO	TOTAL
00004253 OPERADOR DE GUINCHO OU GUINCHEIRO (HORISTA)	SINAPI	H	0,01637000	R\$ 22,13	R\$ 0,36
TOTAL Mão de Obra:					R\$ 0,36
VALOR:					0,36

95363 CURSO DE CAPACITAÇÃO PARA OPERADOR DE MOTONIVELADORA (ENCARGOS COMPLEMENTARES) - HORISTA (H)					
Mão de Obra	FORTE	UNID	COEFICIENTE	PREÇO UNITÁRIO	TOTAL
00004239 OPERADOR DE MOTONIVELADORA (HORISTA)	SINAPI	H	0,00831000	R\$ 41,92	R\$ 0,35
TOTAL Mão de Obra:					R\$ 0,35
VALOR:					0,34

95360 CURSO DE CAPACITAÇÃO PARA OPERADOR DE MÁQUINAS E EQUIPAMENTOS (ENCARGOS COMPLEMENTARES) - HORISTA (H)					
Mão de Obra	FORTE	UNID	COEFICIENTE	PREÇO UNITÁRIO	TOTAL
00004230 OPERADOR DE MAQUINAS E TRATORES DIVERSOS - TERRAPLANAGEM (HORISTA)	SINAPI	H	0,01154000	R\$ 28,15	R\$ 0,32

193

RELATÓRIO ANALÍTICO - COMPOSIÇÕES AUXILIARES					
OBRA:	20 UND PORTEIRAS - FNHIS SUB 50	DATA : 10/09/2025	BDI : 22,63% ₁₀		
DESCRIÇÃO:	EXECUÇÃO DE 20 UNIDADES HABITACIONAIS NO PROGRAMA MCMV FNHIS SUB50	FONTE	VERBAO	HORA	HEB
		SINAPI	2025/07 SEM DESONERAÇÃO	115,10%	71,84%
		Composições Próprias	PRÓPRIA	0,00%	0,00%

TOTAL Mão de Obra:	R\$ 0,32
--------------------	----------

VALOR:	0,32
--------	------

95366 CURSO DE CAPACITAÇÃO PARA OPERADOR DE ROLO COMPACTADOR (ENCARGOS COMPLEMENTARES) - HORISTA (H)

Mão de Obra	FONTE	UNID	COEFICIENTE	PREÇO UNITÁRIO	TOTAL
00004238	OPERADOR DE ROLO COMPACTADOR (HORISTA)	SINAPI	H	0,00831000	R\$ 28,39
					R\$ 0,24
TOTAL Mão de Obra:					R\$ 0,24

VALOR:	0,23
--------	------

95371 CURSO DE CAPACITAÇÃO PARA PEDREIRO (ENCARGOS COMPLEMENTARES) - HORISTA (H)

Mão de Obra	FONTE	UNID	COEFICIENTE	PREÇO UNITÁRIO	TOTAL
00004750	PEDREIRO (HORISTA)	SINAPI	H	0,02120000	R\$ 21,81
					R\$ 0,46
TOTAL Mão de Obra:					R\$ 0,46

VALOR:	0,46
--------	------

95372 CURSO DE CAPACITAÇÃO PARA PINTOR (ENCARGOS COMPLEMENTARES) - HORISTA (H)

Mão de Obra	FONTE	UNID	COEFICIENTE	PREÇO UNITÁRIO	TOTAL
00004783	PINTOR (HORISTA)	SINAPI	H	0,01476000	R\$ 21,81
					R\$ 0,32
TOTAL Mão de Obra:					R\$ 0,32

VALOR:	0,32
--------	------

95378 CURSO DE CAPACITAÇÃO PARA SERVENTE (ENCARGOS COMPLEMENTARES) - HORISTA (H)

Mão de Obra	FONTE	UNID	COEFICIENTE	PREÇO UNITÁRIO	TOTAL
00006111	SERVENTE DE OBRAS (HORISTA)	SINAPI	H	0,02120000	R\$ 15,03
					R\$ 0,32
TOTAL Mão de Obra:					R\$ 0,32

VALOR:	0,31
--------	------

95385 CURSO DE CAPACITAÇÃO PARA TELHADISTA (ENCARGOS COMPLEMENTARES) - HORISTA (H)

Mão de Obra	FONTE	UNID	COEFICIENTE	PREÇO UNITÁRIO	TOTAL
00012869	TELHADOR / TELHADISTA (HORISTA)	SINAPI	H	0,01154000	R\$ 21,53
					R\$ 0,25
TOTAL Mão de Obra:					R\$ 0,25

VALOR:	0,24
--------	------

95386 CURSO DE CAPACITAÇÃO PARA TRATORISTA (ENCARGOS COMPLEMENTARES) - HORISTA (H)

Mão de Obra	FONTE	UNID	COEFICIENTE	PREÇO UNITÁRIO	TOTAL
00004230	OPERADOR DE MAQUINAS E TRATORES DIVERSOS - TERRAPLANAGEM (HORISTA)	SINAPI	H	0,01154000	R\$ 28,15
					R\$ 0,32
TOTAL Mão de Obra:					R\$ 0,32

VALOR:	0,32
--------	------

91919 CURVA 180 GRAUS PARA ELETRODUTO, PVC, ROSCÁVEL, DN 32 MM (1"), PARA CIRCUITOS TERMINAIS, INSTALADA EM PAREDE - FORNECIMENTO E INSTALAÇÃO. AF_03/2023 (UN)

19h

RELATÓRIO ANALÍTICO - COMPOSIÇÕES AUXILIARES																	
OBRA:	20 UND PORTEIRAS - FNHIS SUB 50			DATA : 10/09/2025	BDI : 22,63%												
DESCRIÇÃO:	EXECUÇÃO DE 20 UNIDADES HABITACIONAIS NO PROGRAMA MCMV FNHIS SUB50			<table border="1"> <thead> <tr> <th>FORTE</th> <th>VERSÃO</th> <th>HORA</th> <th>ME3</th> </tr> </thead> <tbody> <tr> <td>SINAPI</td> <td>2025/07 SEM DESONERAÇÃO</td> <td>115,10%</td> <td>71,84%</td> </tr> <tr> <td>Composições Próprias</td> <td>PROPRIA</td> <td>0,00%</td> <td>0,00%</td> </tr> </tbody> </table>	FORTE	VERSÃO	HORA	ME3	SINAPI	2025/07 SEM DESONERAÇÃO	115,10%	71,84%	Composições Próprias	PROPRIA	0,00%	0,00%	
FORTE	VERSÃO	HORA	ME3														
SINAPI	2025/07 SEM DESONERAÇÃO	115,10%	71,84%														
Composições Próprias	PROPRIA	0,00%	0,00%														

Material	FORTE	UNID	COEFICIENTE	PREÇO UNITÁRIO	TOTAL	
00039276	CURVA 180 GRAUS, DE PVC RIGIDO ROSCAVEL, DE 1", PARA ELETRODUTO	SINAPI	UN	1,00000000	R\$ 4,63	R\$ 4,63
TOTAL Material:					R\$ 4,63	
Mão de Obra com Encargos Complementares	FORTE	UNID	COEFICIENTE	PREÇO UNITÁRIO	TOTAL	
88247	AUXILIAR DE ELETRICISTA COM ENCARGOS COMPLEMENTARES	SINAPI	H	0,32800000	R\$ 25,22	R\$ 8,27
88264	ELETRICISTA COM ENCARGOS COMPLEMENTARES	SINAPI	H	0,32800000	R\$ 30,96	R\$ 10,15
TOTAL Mão de Obra com Encargos Complementares:					R\$ 18,42	
VALOR:					23,05	

91917 CURVA 90 GRAUS PARA ELETRODUTO, PVC, ROSCÁVEL, DN 32 MM (1"), PARA CIRCUITOS TERMINAIS, INSTALADA EM PAREDE - FORNECIMENTO E INSTALAÇÃO. AF_03/2023 (UN)						
Material	FORTE	UNID	COEFICIENTE	PREÇO UNITÁRIO	TOTAL	
00001884	CURVA 90 GRAUS, LONGA, DE PVC RIGIDO ROSCAVEL, DE 1", PARA ELETRODUTO	SINAPI	UN	1,00000000	R\$ 3,13	R\$ 3,13
TOTAL Material:					R\$ 3,13	
Mão de Obra com Encargos Complementares	FORTE	UNID	COEFICIENTE	PREÇO UNITÁRIO	TOTAL	
88247	AUXILIAR DE ELETRICISTA COM ENCARGOS COMPLEMENTARES	SINAPI	H	0,32800000	R\$ 25,22	R\$ 8,27
88264	ELETRICISTA COM ENCARGOS COMPLEMENTARES	SINAPI	H	0,32800000	R\$ 30,96	R\$ 10,15
TOTAL Mão de Obra com Encargos Complementares:					R\$ 18,42	
VALOR:					21,55	

93673 DISJUNTOR TRIPOLAR TIPO DIN, CORRENTE NOMINAL DE 50A - FORNECIMENTO E INSTALAÇÃO. AF_07/2025 (UN)						
Material	FORTE	UNID	COEFICIENTE	PREÇO UNITÁRIO	TOTAL	
00034709	DISJUNTOR TERMOMAGNETICO PARA TRILHO DIN (IEC), TRIPOLAR, 10 - 50 A	SINAPI	UN	1,00000000	R\$ 59,10	R\$ 59,10
00001575	TERMINAL A COMPRESSAO EM COBRE ESTANHADO PARA CABO 16 MM2, 1 FURO E 1 COMPRESSAO, PARA PARAFUSO DE FIXACAO M6	SINAPI	UN	3,00000000	R\$ 2,08	R\$ 6,24
TOTAL Material:					R\$ 65,34	
Mão de Obra com Encargos Complementares	FORTE	UNID	COEFICIENTE	PREÇO UNITÁRIO	TOTAL	
88247	AUXILIAR DE ELETRICISTA COM ENCARGOS COMPLEMENTARES	SINAPI	H	0,52974500	R\$ 25,22	R\$ 13,36
88264	ELETRICISTA COM ENCARGOS COMPLEMENTARES	SINAPI	H	0,52974500	R\$ 30,96	R\$ 16,40
TOTAL Mão de Obra com Encargos Complementares:					R\$ 29,76	
VALOR:					95,10	

88264 ELETRICISTA COM ENCARGOS COMPLEMENTARES (H)						
Encargos Complementares	FORTE	UNID	COEFICIENTE	PREÇO UNITÁRIO	TOTAL	
00037370	ALIMENTACAO - HORISTA (COLETADO CAIXA - ENCARGOS COMPLEMENTARES)	SINAPI	H	1,00000000	R\$ 3,62	R\$ 3,62
00043484	EPI - FAMILIA ELETRICISTA - HORISTA (ENCARGOS COMPLEMENTARES - COLETADO CAIXA)	SINAPI	H	1,00000000	R\$ 1,26	R\$ 1,26
00037372	EXAMES - HORISTA (COLETADO CAIXA - ENCARGOS COMPLEMENTARES)	SINAPI	H	1,00000000	R\$ 1,43	R\$ 1,43
00043460	FERRAMENTAS - FAMILIA ELETRICISTA - HORISTA (ENCARGOS COMPLEMENTARES - COLETADO CAIXA)	SINAPI	H	1,00000000	R\$ 0,86	R\$ 0,86
00037373	SEGURO - HORISTA (COLETADO CAIXA - ENCARGOS COMPLEMENTARES)	SINAPI	H	1,00000000	R\$ 0,08	R\$ 0,08

195

RELATÓRIO ANALÍTICO - COMPOSIÇÕES AUXILIARES						
OBRA:	20 UND PORTEIRAS - FNHIS SUB 50			DATA : 10/09/2025	BDI : 22,63%	
DESCRIÇÃO:	EXECUÇÃO DE 20 UNIDADES HABITACIONAIS NO PROGRAMA MCMV FNHIS SUB50			FONTE	VERSÃO	HORA
				SINAPI	2025/07 SEM DESONERAÇÃO	115,10%
				Composições Próprias	PRÓPRIA	0,00%
						71,84%
						0,00%

00037371	TRANSPORTE - HORISTA (COLETADO CAIXA - ENCARGOS COMPLEMENTARES)	SINAPI	H	1,00000000	R\$ 1,09	R\$ 1,09
					TOTAL Encargos Complementares:	R\$ 8,34

Mão de Obra	FONTE	UNID	COEFICIENTE	PREÇO UNITÁRIO	TOTAL	
00002436	ELETRICISTA (HORISTA)	SINAPI	H	1,00000000	R\$ 21,81	
					TOTAL Mão de Obra:	R\$ 21,81

Serviço	FONTE	UNID	COEFICIENTE	PREÇO UNITÁRIO	TOTAL	
95332	CURSO DE CAPACITAÇÃO PARA ELETRICISTA (ENCARGOS COMPLEMENTARES) - HORISTA	SINAPI	H	1,00000000	R\$ 0,81	
					TOTAL Serviço:	R\$ 0,81
					VALOR:	30,96

91872 ELETRODUTO RÍGIDO ROSCÁVEL, PVC, DN 32 MM (1"), PARA CIRCUITOS TERMINAIS, INSTALADO EM PAREDE - FORNECIMENTO E INSTALAÇÃO. AF_03/2023 (M)

Material	FONTE	UNID	COEFICIENTE	PREÇO UNITÁRIO	TOTAL	
00002685	ELETRODUTO DE PVC RIGIDO ROSCAVEL DE 1", SEM LUVA	SINAPI	M	1,01700000	R\$ 7,06	
					TOTAL Material:	R\$ 7,18

Mão de Obra com Encargos Complementares	FONTE	UNID	COEFICIENTE	PREÇO UNITÁRIO	TOTAL	
88247	AUXILIAR DE ELETRICISTA COM ENCARGOS COMPLEMENTARES	SINAPI	H	0,19700000	R\$ 25,22	
88264	ELETRICISTA COM ENCARGOS COMPLEMENTARES	SINAPI	H	0,19700000	R\$ 30,96	
					TOTAL Mão de Obra com Encargos Complementares:	R\$ 11,07
					VALOR:	18,23

88267 ENCANADOR OU BOMBEIRO HIDRÁULICO COM ENCARGOS COMPLEMENTARES (H)

Encargos Complementares	FONTE	UNID	COEFICIENTE	PREÇO UNITÁRIO	TOTAL	
00037370	ALIMENTAÇÃO - HORISTA (COLETADO CAIXA - ENCARGOS COMPLEMENTARES)	SINAPI	H	1,00000000	R\$ 3,62	
00043485	EPI - FAMÍLIA ENCANADOR - HORISTA (ENCARGOS COMPLEMENTARES - COLETADO CAIXA)	SINAPI	H	1,00000000	R\$ 1,13	
00037372	EXAMES - HORISTA (COLETADO CAIXA - ENCARGOS COMPLEMENTARES)	SINAPI	H	1,00000000	R\$ 1,43	
00043461	FERRAMENTAS - FAMÍLIA ENCANADOR - HORISTA (ENCARGOS COMPLEMENTARES - COLETADO CAIXA)	SINAPI	H	1,00000000	R\$ 0,31	
00037373	SEGURO - HORISTA (COLETADO CAIXA - ENCARGOS COMPLEMENTARES)	SINAPI	H	1,00000000	R\$ 0,08	
00037371	TRANSPORTE - HORISTA (COLETADO CAIXA - ENCARGOS COMPLEMENTARES)	SINAPI	H	1,00000000	R\$ 1,09	
					TOTAL Encargos Complementares:	R\$ 7,66

Mão de Obra	FONTE	UNID	COEFICIENTE	PREÇO UNITÁRIO	TOTAL	
00002696	ENCANADOR OU BOMBEIRO HIDRAULICO (HORISTA)	SINAPI	H	1,00000000	R\$ 21,81	
					TOTAL Mão de Obra:	R\$ 21,81

Serviço	FONTE	UNID	COEFICIENTE	PREÇO UNITÁRIO	TOTAL	
95335	CURSO DE CAPACITAÇÃO PARA ENCANADOR OU BOMBEIRO HIDRÁULICO (ENCARGOS COMPLEMENTARES) - HORISTA	SINAPI	H	1,00000000	R\$ 0,39	
					TOTAL Serviço:	R\$ 0,39
					VALOR:	29,86

86884 ENGATE FLEXÍVEL EM PLÁSTICO BRANCO, 1/2" X 30CM - FORNECIMENTO E INSTALAÇÃO. AF_01/2020 (UN)

11/2 19/0

RELATÓRIO ANALÍTICO - COMPOSIÇÕES AUXILIARES																	
OBRA:	20 UND PORTEIRAS - FHNIS SUB 50			DATA : 10/09/2025	BDI: 22,63%												
DESCRIÇÃO:	EXECUÇÃO DE 20 UNIDADES HABITACIONAIS NO PROGRAMA MCMV FHNIS SUB50			<table border="1"> <tr> <th>FORNTE</th> <th>VERSÃO</th> <th>HORA</th> <th>MES</th> </tr> <tr> <td>SINAPI</td> <td>2025/07 SEM DESONERAÇÃO</td> <td>115,10%</td> <td>71,84%</td> </tr> <tr> <td>Composições Próprias</td> <td>PRÓPRIA</td> <td>0,00%</td> <td>0,00%</td> </tr> </table>	FORNTE	VERSÃO	HORA	MES	SINAPI	2025/07 SEM DESONERAÇÃO	115,10%	71,84%	Composições Próprias	PRÓPRIA	0,00%	0,00%	
FORNTE	VERSÃO	HORA	MES														
SINAPI	2025/07 SEM DESONERAÇÃO	115,10%	71,84%														
Composições Próprias	PRÓPRIA	0,00%	0,00%														

Material	FORNTE	UNID	COEFICIENTE	PREÇO UNITÁRIO	TOTAL	
00006141	ENGATE/RABICHO FLEXIVEL PLASTICO (PVC OU ABS) BRANCO 1/2" X 30 CM	SINAPI	UN	1,00000000	R\$ 5,32	R\$ 5,32
00003146	FITA VEDA ROSCA, EM PTFE, ROLO DE 18 MM X 10 M (L X C)	SINAPI	UN	0,02100000	R\$ 3,98	R\$ 0,08
TOTAL Material:					R\$ 5,40	

Mão de Obra com Encargos Complementares	FORNTE	UNID	COEFICIENTE	PREÇO UNITÁRIO	TOTAL	
88267	ENCANADOR OU BOMBEIRO HIDRÁULICO COM ENCARGOS COMPLEMENTARES	SINAPI	H	0,15250000	R\$ 29,86	R\$ 4,55
88316	SERVENTE COM ENCARGOS COMPLEMENTARES	SINAPI	H	0,04810000	R\$ 23,56	R\$ 1,13
TOTAL Mão de Obra com Encargos Complementares:					R\$ 5,68	
VALOR:					11,08	

86885 ENGATE FLEXÍVEL EM PLÁSTICO BRANCO, 1/2" X 40CM - FORNECIMENTO E INSTALAÇÃO. AF_01/2020 (UN)						
Material	FORNTE	UNID	COEFICIENTE	PREÇO UNITÁRIO	TOTAL	
00011681	ENGATE/RABICHO FLEXIVEL PLASTICO (PVC OU ABS) BRANCO 1/2" X 40 CM	SINAPI	UN	1,00000000	R\$ 6,70	R\$ 6,70
00003146	FITA VEDA ROSCA, EM PTFE, ROLO DE 18 MM X 10 M (L X C)	SINAPI	UN	0,02100000	R\$ 3,98	R\$ 0,08
TOTAL Material:					R\$ 6,78	

Mão de Obra com Encargos Complementares	FORNTE	UNID	COEFICIENTE	PREÇO UNITÁRIO	TOTAL	
88267	ENCANADOR OU BOMBEIRO HIDRÁULICO COM ENCARGOS COMPLEMENTARES	SINAPI	H	0,15250000	R\$ 29,86	R\$ 4,55
88316	SERVENTE COM ENCARGOS COMPLEMENTARES	SINAPI	H	0,04810000	R\$ 23,56	R\$ 1,13
TOTAL Mão de Obra com Encargos Complementares:					R\$ 5,68	
VALOR:					12,46	

93358 ESCAVAÇÃO MANUAL DE VALA. AF_09/2024 (M3)						
Mão de Obra com Encargos Complementares	FORNTE	UNID	COEFICIENTE	PREÇO UNITÁRIO	TOTAL	
88316	SERVENTE COM ENCARGOS COMPLEMENTARES	SINAPI	H	3,95576670	R\$ 23,56	R\$ 93,20
TOTAL Mão de Obra com Encargos Complementares:					R\$ 93,20	
VALOR:					93,19	

92272 FABRICAÇÃO DE ESCORAS DE VIGA DO TIPO GARFO, EM MADEIRA. AF_09/2020 (M)						
Equipamento Custo Horário	FORNTE	UNID	COEFICIENTE	PREÇO UNITÁRIO	TOTAL	
91693	SERRA CIRCULAR DE BANCADA COM MOTOR ELÉTRICO POTÊNCIA DE 5HP, COM COIFA PARA DISCO 10" - CHI DIURNO. AF_08/2015	SINAPI	CHI	0,08800000	R\$ 35,74	R\$ 3,15
91692	SERRA CIRCULAR DE BANCADA COM MOTOR ELÉTRICO POTÊNCIA DE 5HP, COM COIFA PARA DISCO 10" - CHP DIURNO. AF_08/2015	SINAPI	CHP	0,02200000	R\$ 37,08	R\$ 0,82
TOTAL Equipamento Custo Horário:					R\$ 3,97	

Material	FORNTE	UNID	COEFICIENTE	PREÇO UNITÁRIO	TOTAL	
00001345	CHAPA/PAINEL DE MADEIRA COMPENSADA PLASTIFICADA (MADEIRITE PLASTIFICADO) PARA FORMA DE CONCRETO, DE 2200 X 1100 MM, E = *17* MM	SINAPI	M2	0,13600000	R\$ 97,73	R\$ 13,29
00004491	PONTALETE *7,5 X 7,5* CM EM PINUS, MISTA OU EQUIVALENTE DA REGIAO - BRUTA	SINAPI	M	2,34200000	R\$ 11,46	R\$ 26,84
00005068	PREGO DE ACO POLIDO COM CABECA 17 X 21 (2 X 11)	SINAPI	KG	0,01200000	R\$ 13,78	R\$ 0,17

197

RELATÓRIO ANALÍTICO - COMPOSIÇÕES AUXILIARES					
OBRA:	20 UND PORTEIRAS - FNHIS SUB 50			DATA : 10/09/2025	BDI : 22,63%
DESCRIÇÃO:	EXECUÇÃO DE 20 UNIDADES HABITACIONAIS NO PROGRAMA MCMV FNHIS SUB50			FONTE	VERSÃO
				SINAPI	2025/07 SEM DESONERAÇÃO
				Composições Próprias	PROPRIA
				HORA	MES
				115,10%	71,84%
				0,00%	0,00%

TOTAL Material:	R\$ 40,30
-----------------	-----------

Mão de Obra com Encargos Complementares				FONTE	UNID	COEFICIENTE	PREÇO UNITÁRIO	TOTAL
88239	AJUDANTE DE CARPINTEIRO COM ENCARGOS COMPLEMENTARES	SINAPI	H	0,03200000	R\$ 24,61	R\$ 0,79		
88262	CARPINTEIRO DE FORMAS COM ENCARGOS COMPLEMENTARES	SINAPI	H	0,08300000	R\$ 30,15	R\$ 2,50		
TOTAL Mão de Obra com Encargos Complementares:							R\$ 3,29	
VALOR:							47,51	

92273 FABRICAÇÃO DE ESCORAS DO TIPO PONTALETE, EM MADEIRA, PARA PÉ-DIREITO SIMPLES. AF_09/2020 (M)						
Equipamento Custo Horário		FONTE	UNID	COEFICIENTE	PREÇO UNITÁRIO	TOTAL
91693	SERRA CIRCULAR DE BANCADA COM MOTOR ELÉTRICO POTÊNCIA DE 5HP, COM COIFA PARA DISCO 10" - CHI DIURNO. AF_08/2015	SINAPI	CHI	0,03000000	R\$ 35,74	R\$ 1,07
91692	SERRA CIRCULAR DE BANCADA COM MOTOR ELÉTRICO POTÊNCIA DE 5HP, COM COIFA PARA DISCO 10" - CHP DIURNO. AF_08/2015	SINAPI	CHP	0,00700000	R\$ 37,08	R\$ 0,26
TOTAL Equipamento Custo Horário:						R\$ 1,33

Material		FONTE	UNID	COEFICIENTE	PREÇO UNITÁRIO	TOTAL
00004491	PONTALETE *7,5 X 7,5* CM EM PINUS, MISTA OU EQUIVALENTE DA REGIAO - BRUTA	SINAPI	M	1,31000000	R\$ 11,46	R\$ 15,01
00005068	PREGO DE ACO POLIDO COM CABECA 17 X 21 (2 X 11)	SINAPI	KG	0,02300000	R\$ 13,78	R\$ 0,32
TOTAL Material:						R\$ 15,33

Mão de Obra com Encargos Complementares				FONTE	UNID	COEFICIENTE	PREÇO UNITÁRIO	TOTAL
88239	AJUDANTE DE CARPINTEIRO COM ENCARGOS COMPLEMENTARES	SINAPI	H	0,02100000	R\$ 24,61	R\$ 0,52		
88262	CARPINTEIRO DE FORMAS COM ENCARGOS COMPLEMENTARES	SINAPI	H	0,09100000	R\$ 30,15	R\$ 2,74		
TOTAL Mão de Obra com Encargos Complementares:							R\$ 3,26	
VALOR:							19,89	

J2263 FABRICAÇÃO DE FÔRMA PARA PILARES E ESTRUTURAS SIMILARES, EM CHAPA DE MADEIRA COMPENSADA RESINADA, E = 17 MM. AF_09/2020 (M2)						
Equipamento Custo Horário		FONTE	UNID	COEFICIENTE	PREÇO UNITÁRIO	TOTAL
91693	SERRA CIRCULAR DE BANCADA COM MOTOR ELÉTRICO POTÊNCIA DE 5HP, COM COIFA PARA DISCO 10" - CHI DIURNO. AF_08/2015	SINAPI	CHI	0,25500000	R\$ 35,74	R\$ 9,11
91692	SERRA CIRCULAR DE BANCADA COM MOTOR ELÉTRICO POTÊNCIA DE 5HP, COM COIFA PARA DISCO 10" - CHP DIURNO. AF_08/2015	SINAPI	CHP	0,06300000	R\$ 37,08	R\$ 2,34
TOTAL Equipamento Custo Horário:						R\$ 11,45

Material		FONTE	UNID	COEFICIENTE	PREÇO UNITÁRIO	TOTAL
00001358	CHAPA/PAINEL DE MADEIRA COMPENSADA RESINADA (MADEIRITE RESINADO ROSA) PARA FORMA DE CONCRETO, DE 2200 X 1100 MM, E = 17 MM	SINAPI	M2	1,33600000	R\$ 57,71	R\$ 77,10
00004491	PONTALETE *7,5 X 7,5* CM EM PINUS, MISTA OU EQUIVALENTE DA REGIAO - BRUTA	SINAPI	M	2,30800000	R\$ 11,46	R\$ 26,45
00005068	PREGO DE ACO POLIDO COM CABECA 17 X 21 (2 X 11)	SINAPI	KG	0,20800000	R\$ 13,78	R\$ 2,87
00004517	SARRAFO *2,5 X 7,5* CM EM PINUS, MISTA OU EQUIVALENTE DA REGIAO - BRUTA	SINAPI	M	9,23700000	R\$ 4,01	R\$ 37,04
TOTAL Material:						R\$ 143,46

Mão de Obra com Encargos Complementares				FONTE	UNID	COEFICIENTE	PREÇO UNITÁRIO	TOTAL
-----------------------------------------	--	--	--	-------	------	-------------	----------------	-------

198

RELATÓRIO ANALÍTICO - COMPOSIÇÕES AUXILIARES

	OBRA: 20 UND PORTEIRAS - FNHIS SUB 50	DATA : 10/09/2025	BDI : 22,63% . IN												
DESCRIÇÃO:	EXECUÇÃO DE 20 UNIDADES HABITACIONAIS NO PROGRAMA MCMV FNHIS SUB50	<table border="1" style="width: 100%; border-collapse: collapse;"> <tr> <th>FORTE</th> <th>VERSÃO</th> <th>HORA</th> <th>MES</th> </tr> <tr> <td>SINAPI</td> <td>2025/07 SEM DESONERAÇÃO</td> <td>115,10%</td> <td>71,84%</td> </tr> <tr> <td>Composições Próprias</td> <td>PROPRIA</td> <td>0,00%</td> <td>0,00%</td> </tr> </table>	FORTE	VERSÃO	HORA	MES	SINAPI	2025/07 SEM DESONERAÇÃO	115,10%	71,84%	Composições Próprias	PROPRIA	0,00%	0,00%	
FORTE	VERSÃO	HORA	MES												
SINAPI	2025/07 SEM DESONERAÇÃO	115,10%	71,84%												
Composições Próprias	PROPRIA	0,00%	0,00%												

88239	AJUDANTE DE CARPINTEIRO COM ENCARGOS COMPLEMENTARES	SINAPI	H	0,25000000	R\$ 24,61	R\$ 6,15
88262	CARPINTEIRO DE FORMAS COM ENCARGOS COMPLEMENTARES	SINAPI	H	1,18000000	R\$ 30,15	R\$ 35,58
TOTAL Mão de Obra com Encargos Complementares:						R\$ 41,73
VALOR:						196,60

92270 FABRICAÇÃO DE FÔRMA PARA VIGAS, COM MADEIRA SERRADA, E = 25 MM. AF_09/2020 (M2)

Equipamento	Custo Horário	FORTE	UNID	COEFICIENTE	PREÇO UNITÁRIO	TOTAL
91693	SERRA CIRCULAR DE BANCADA COM MOTOR ELÉTRICO POTÊNCIA DE 5HP, COM COIFA PARA DISCO 10" - CHI DIURNO. AF_08/2015	SINAPI	CHI	0,22400000	R\$ 35,74	R\$ 8,01
91692	SERRA CIRCULAR DE BANCADA COM MOTOR ELÉTRICO POTÊNCIA DE 5HP, COM COIFA PARA DISCO 10" - CHP DIURNO. AF_08/2015	SINAPI	CHP	0,05600000	R\$ 37,08	R\$ 2,08
TOTAL Equipamento Custo Horário:						R\$ 10,09

Material	FORTE	UNID	COEFICIENTE	PREÇO UNITÁRIO	TOTAL	
00005068	PREGO DE ACO POLIDO COM CABECA 17 X 21 (2 X 11)	SINAPI	KG	0,12800000	R\$ 13,78	R\$ 1,76
00004517	SARRAFO *2,5 X 7,5* CM EM PINUS, MISTA OU EQUIVALENTE DA REGIAO - BRUTA	SINAPI	M	4,22800000	R\$ 4,01	R\$ 16,95
00006189	TABUA NAO APARELHADA *2,5 X 30* CM, EM MACARANDUBA/MASSARANDUBA, ANGELIM OU EQUIVALENTE DA REGIAO - BRUTA	SINAPI	M	4,44800000	R\$ 29,90	R\$ 133,00
TOTAL Material:					R\$ 151,71	

Mão de Obra com Encargos Complementares	FORTE	UNID	COEFICIENTE	PREÇO UNITÁRIO	TOTAL	
88239	AJUDANTE DE CARPINTEIRO COM ENCARGOS COMPLEMENTARES	SINAPI	H	0,17900000	R\$ 24,61	R\$ 4,41
88262	CARPINTEIRO DE FORMAS COM ENCARGOS COMPLEMENTARES	SINAPI	H	0,79200000	R\$ 30,15	R\$ 23,88
TOTAL Mão de Obra com Encargos Complementares:					R\$ 28,29	
VALOR:					190,04	

2265 FABRICAÇÃO DE FÔRMA PARA VIGAS, EM CHAPA DE MADEIRA COMPENSADA RESINADA, E = 17 MM. AF_09/2020 (M2)

Equipamento	Custo Horário	FORTE	UNID	COEFICIENTE	PREÇO UNITÁRIO	TOTAL
91693	SERRA CIRCULAR DE BANCADA COM MOTOR ELÉTRICO POTÊNCIA DE 5HP, COM COIFA PARA DISCO 10" - CHI DIURNO. AF_08/2015	SINAPI	CHI	0,23700000	R\$ 35,74	R\$ 8,47
91692	SERRA CIRCULAR DE BANCADA COM MOTOR ELÉTRICO POTÊNCIA DE 5HP, COM COIFA PARA DISCO 10" - CHP DIURNO. AF_08/2015	SINAPI	CHP	0,05000000	R\$ 37,08	R\$ 1,85
TOTAL Equipamento Custo Horário:						R\$ 10,32

Material	FORTE	UNID	COEFICIENTE	PREÇO UNITÁRIO	TOTAL	
00001358	CHAPA/PAINEL DE MADEIRA COMPENSADA RESINADA (MADEIRITE RESINADO ROSA) PARA FORMA DE CONCRETO, DE 2200 X 1100 MM, E = 17 MM	SINAPI	M2	1,14600000	R\$ 57,71	R\$ 66,14
00004491	PONTALETE *7,5 X 7,5* CM EM PINUS, MISTA OU EQUIVALENTE DA REGIAO - BRUTA	SINAPI	M	0,16600000	R\$ 11,46	R\$ 1,90
00005068	PREGO DE ACO POLIDO COM CABECA 17 X 21 (2 X 11)	SINAPI	KG	0,15900000	R\$ 13,78	R\$ 2,19
00004517	SARRAFO *2,5 X 7,5* CM EM PINUS, MISTA OU EQUIVALENTE DA REGIAO - BRUTA	SINAPI	M	6,95200000	R\$ 4,01	R\$ 27,88
TOTAL Material:					R\$ 98,11	

Mão de Obra com Encargos Complementares	FORTE	UNID	COEFICIENTE	PREÇO UNITÁRIO	TOTAL	
88239	AJUDANTE DE CARPINTEIRO COM ENCARGOS COMPLEMENTARES	SINAPI	H	0,20200000	R\$ 24,61	R\$ 4,97

199

RELATÓRIO ANALÍTICO - COMPOSIÇÕES AUXILIARES					
OBRA:	20 UND PORTEIRAS - FNHIS SUB 50			DATA : 10/09/2025	BDI : 22,63%
DESCRIÇÃO:	EXECUÇÃO DE 20 UNIDADES HABITACIONAIS NO PROGRAMA MCMV FNHIS SUB50			VERSAO	HORA
				SINAPI	2025/07 SEM DESONERAÇÃO
				Composições Próprias	PROPRIA
				115,10%	71,84%
				0,00%	0,00%

88262	CARPINTEIRO DE FORMAS COM ENCARGOS COMPLEMENTARES	SINAPI	H	0,91100000	R\$ 30,15	R\$ 27,47
					TOTAL Mão de Obra com Encargos Complementares:	R\$ 32,44
					VALOR:	140,84

91170 FIXAÇÃO DE TUBOS HORIZONTAIS DE PVC ÁGUA, PVC ESGOTO, PVC ÁGUA PLUVIAL, CPVC, PPR, COBRE OU AÇO, DIÂMETROS MENORES OU IGUAIS A 40 MM, COM ABRAÇADEIRA METÁLICA RÍGIDA TIPO U PERFIL 1 1/4", FIXADA EM PERFILADO EM LAJE. AF_09/2023_PS (M)

Material	DESCRIÇÃO	FONTE	UNID	COEFICIENTE	PREÇO UNITÁRIO	TOTAL
00000392	ABRACADEIRA EM ACO PARA AMARRACAO DE ELETRODUTOS, TIPO D, COM 1/2" E PARAFUSO DE FIXACAO	SINAPI	UN	1,78570000	R\$ 3,45	R\$ 6,16
					TOTAL Material:	R\$ 6,16

Mão de Obra com Encargos Complementares	DESCRIÇÃO	FONTE	UNID	COEFICIENTE	PREÇO UNITÁRIO	TOTAL
88248	AUXILIAR DE ENCANADOR OU BOMBEIRO HIDRÁULICO COM ENCARGOS COMPLEMENTARES	SINAPI	H	0,04800000	R\$ 24,23	R\$ 1,16
88267	ENCANADOR OU BOMBEIRO HIDRÁULICO COM ENCARGOS COMPLEMENTARES	SINAPI	H	0,21140000	R\$ 29,86	R\$ 6,31
					TOTAL Mão de Obra com Encargos Complementares:	R\$ 7,47
					VALOR:	13,63

88269 GESSEIRO COM ENCARGOS COMPLEMENTARES (H)

Encargos Complementares	DESCRIÇÃO	FONTE	UNID	COEFICIENTE	PREÇO UNITÁRIO	TOTAL
00037370	ALIMENTACAO - HORISTA (COLETADO CAIXA - ENCARGOS COMPLEMENTARES)	SINAPI	H	1,00000000	R\$ 3,62	R\$ 3,62
00043489	EPI - FAMILIA PEDREIRO - HORISTA (ENCARGOS COMPLEMENTARES - COLETADO CAIXA)	SINAPI	H	1,00000000	R\$ 1,31	R\$ 1,31
00037372	EXAMES - HORISTA (COLETADO CAIXA - ENCARGOS COMPLEMENTARES)	SINAPI	H	1,00000000	R\$ 1,43	R\$ 1,43
00043465	FERRAMENTAS - FAMILIA PEDREIRO - HORISTA (ENCARGOS COMPLEMENTARES - COLETADO CAIXA)	SINAPI	H	1,00000000	R\$ 0,78	R\$ 0,78
00037373	SEGURO - HORISTA (COLETADO CAIXA - ENCARGOS COMPLEMENTARES)	SINAPI	H	1,00000000	R\$ 0,08	R\$ 0,08
00037371	TRANSPORTE - HORISTA (COLETADO CAIXA - ENCARGOS COMPLEMENTARES)	SINAPI	H	1,00000000	R\$ 1,09	R\$ 1,09
					TOTAL Encargos Complementares:	R\$ 8,31

Mão de Obra	DESCRIÇÃO	FONTE	UNID	COEFICIENTE	PREÇO UNITÁRIO	TOTAL
00012872	GESSEIRO (HORISTA)	SINAPI	H	1,00000000	R\$ 21,81	R\$ 21,81
					TOTAL Mão de Obra:	R\$ 21,81

Serviço	DESCRIÇÃO	FONTE	UNID	COEFICIENTE	PREÇO UNITÁRIO	TOTAL
95337	CURSO DE CAPACITAÇÃO PARA GESSEIRO (ENCARGOS COMPLEMENTARES) - HORISTA	SINAPI	H	1,00000000	R\$ 0,25	R\$ 0,25
					TOTAL Serviço:	R\$ 0,25
					VALOR:	30,37

93282 GUINCHO ELÉTRICO DE COLUNA, CAPACIDADE 400 KG, COM MOTO FREIO, MOTOR TRIFÁSICO DE 1,25 CV - CHI DIURNO. AF_03/2016 (CHI)

Mão de Obra com Encargos Complementares	DESCRIÇÃO	FONTE	UNID	COEFICIENTE	PREÇO UNITÁRIO	TOTAL
88295	OPERADOR DE GUINCHO COM ENCARGOS COMPLEMENTARES	SINAPI	H	1,00000000	R\$ 29,61	R\$ 29,61
					TOTAL Mão de Obra com Encargos Complementares:	R\$ 29,61

Serviço	DESCRIÇÃO	FONTE	UNID	COEFICIENTE	PREÇO UNITÁRIO	TOTAL

200

RELATÓRIO ANALÍTICO - COMPOSIÇÕES AUXILIARES																	
OBRA:	20 UND PORTEIRAS - FNHIS SUB 50			DATA : 10/09/2025	BDI : 22,63%												
DESCRIÇÃO:	EXECUÇÃO DE 20 UNIDADES HABITACIONAIS NO PROGRAMA MCMV FNHIS SUB50			<table border="1"> <thead> <tr> <th>FONTE</th> <th>VERSÃO</th> <th>HORA</th> <th>MES</th> </tr> </thead> <tbody> <tr> <td>SINAPI</td> <td>2025/07 SEM DESONERAÇÃO</td> <td>115,10%</td> <td>7,64%</td> </tr> <tr> <td>Composições Próprias</td> <td>PRÓPRIA</td> <td>0,00%</td> <td>0,00%</td> </tr> </tbody> </table>	FONTE	VERSÃO	HORA	MES	SINAPI	2025/07 SEM DESONERAÇÃO	115,10%	7,64%	Composições Próprias	PRÓPRIA	0,00%	0,00%	
FONTE	VERSÃO	HORA	MES														
SINAPI	2025/07 SEM DESONERAÇÃO	115,10%	7,64%														
Composições Próprias	PRÓPRIA	0,00%	0,00%														

93277	GUINCHO ELÉTRICO DE COLUNA, CAPACIDADE 400 KG, COM MOTO FREIO, MOTOR TRIFÁSICO DE 1,25 CV - DEPRECIÇÃO. AF_03/2016	SINAPI	H	1,00000000	R\$ 0,34	R\$ 0,34
93278	GUINCHO ELÉTRICO DE COLUNA, CAPACIDADE 400 KG, COM MOTO FREIO, MOTOR TRIFÁSICO DE 1,25 CV - JUROS. AF_03/2016	SINAPI	H	1,00000000	R\$ 0,08	R\$ 0,08
					TOTAL Serviço:	R\$ 0,42
					VALOR:	30,03

93281 GUINCHO ELÉTRICO DE COLUNA, CAPACIDADE 400 KG, COM MOTO FREIO, MOTOR TRIFÁSICO DE 1,25 CV - CHP DIURNO. AF_03/2016 (CHP)

Mão de Obra com Encargos Complementares	FONTE	UNID	COEFICIENTE	PREÇO UNITÁRIO	TOTAL
88295 OPERADOR DE GUINCHO COM ENCARGOS COMPLEMENTARES	SINAPI	H	1,00000000	R\$ 29,61	R\$ 29,61
TOTAL Mão de Obra com Encargos Complementares:					R\$ 29,61

Serviço	FONTE	UNID	COEFICIENTE	PREÇO UNITÁRIO	TOTAL
93277 GUINCHO ELÉTRICO DE COLUNA, CAPACIDADE 400 KG, COM MOTO FREIO, MOTOR TRIFÁSICO DE 1,25 CV - DEPRECIÇÃO. AF_03/2016	SINAPI	H	1,00000000	R\$ 0,34	R\$ 0,34
93278 GUINCHO ELÉTRICO DE COLUNA, CAPACIDADE 400 KG, COM MOTO FREIO, MOTOR TRIFÁSICO DE 1,25 CV - JUROS. AF_03/2016	SINAPI	H	1,00000000	R\$ 0,08	R\$ 0,08
93279 GUINCHO ELÉTRICO DE COLUNA, CAPACIDADE 400 KG, COM MOTO FREIO, MOTOR TRIFÁSICO DE 1,25 CV - MANUTENÇÃO. AF_03/2016	SINAPI	H	1,00000000	R\$ 0,32	R\$ 0,32
93280 GUINCHO ELÉTRICO DE COLUNA, CAPACIDADE 400 KG, COM MOTO FREIO, MOTOR TRIFÁSICO DE 1,25 CV - MATERIAIS NA OPERAÇÃO. AF_03/2016	SINAPI	H	1,00000000	R\$ 0,71	R\$ 0,71
TOTAL Serviço:					R\$ 1,45
VALOR:					31,06

93277 GUINCHO ELÉTRICO DE COLUNA, CAPACIDADE 400 KG, COM MOTO FREIO, MOTOR TRIFÁSICO DE 1,25 CV - DEPRECIÇÃO. AF_03/2016 (H)

Equipamento	FONTE	UNID	COEFICIENTE	PREÇO UNITÁRIO	TOTAL
00036487 GUINCHO ELETRICO DE COLUNA, CAPACIDADE 400 KG, COM MOTO FREIO, MOTOR TRIFASICO DE 1,25 CV	SINAPI	UN	0,00006400	R\$ 5.411,76	R\$ 0,35
TOTAL Equipamento:					R\$ 0,35
VALOR:					0,34

93278 GUINCHO ELÉTRICO DE COLUNA, CAPACIDADE 400 KG, COM MOTO FREIO, MOTOR TRIFÁSICO DE 1,25 CV - JUROS. AF_03/2016 (H)

Equipamento	FONTE	UNID	COEFICIENTE	PREÇO UNITÁRIO	TOTAL
00036487 GUINCHO ELETRICO DE COLUNA, CAPACIDADE 400 KG, COM MOTO FREIO, MOTOR TRIFASICO DE 1,25 CV	SINAPI	UN	0,00001480	R\$ 5.411,76	R\$ 0,08
TOTAL Equipamento:					R\$ 0,08
VALOR:					0,08

93279 GUINCHO ELÉTRICO DE COLUNA, CAPACIDADE 400 KG, COM MOTO FREIO, MOTOR TRIFÁSICO DE 1,25 CV - MANUTENÇÃO. AF_03/2016 (H)

Equipamento	FONTE	UNID	COEFICIENTE	PREÇO UNITÁRIO	TOTAL
00036487 GUINCHO ELETRICO DE COLUNA, CAPACIDADE 400 KG, COM MOTO FREIO, MOTOR TRIFASICO DE 1,25 CV	SINAPI	UN	0,00006000	R\$ 5.411,76	R\$ 0,32
TOTAL Equipamento:					R\$ 0,32
VALOR:					0,32

201

RELATÓRIO ANALÍTICO - COMPOSIÇÕES AUXILIARES					
OBRA:	20 UND PORTEIRAS - FNHIS SUB 50			DATA : 10/09/2025	BDI : 22,63%
DESCRIÇÃO:	EXECUÇÃO DE 20 UNIDADES HABITACIONAIS NO PROGRAMA MCMV FNHIS SUB50			FONTE	VERSÃO
				SINAPI	2025/07 SEM DESONERAÇÃO
				Composições Próprias	PROPRIA
				HORA	MEB
				115,10%	71,84%
				0,00%	0,00%

93280 GUINCHO ELÉTRICO DE COLUNA, CAPACIDADE 400 KG, COM MOTO FREIO, MOTOR TRIFÁSICO DE 1,25 CV - MATERIAIS NA OPERAÇÃO. AF_03/2016 (H)						
Especiais		FONTE	UNID	COEFICIENTE	PREÇO UNITÁRIO	TOTAL
00002705	ENERGIA ELETRICA ATE 2000 KWH INDUSTRIAL, SEM DEMANDA	SINAPI	KWH	0,78000000	R\$ 0,92	R\$ 0,72
TOTAL Especiais:						R\$ 0,72
VALOR:						0,71

5930 GUINDAUTO HIDRÁULICO, CAPACIDADE MÁXIMA DE CARGA 6200 KG, MOMENTO MÁXIMO DE CARGA 11,7 TM, ALCANCE MÁXIMO HORIZONTAL 9,70 M, INCLUSIVE CAMINHÃO TOCO PBT 16.000 KG, POTÊNCIA DE 189 CV - CHI DIURNO. AF_06/2014 (CHI)						
Mão de Obra com Encargos Complementares		FONTE	UNID	COEFICIENTE	PREÇO UNITÁRIO	TOTAL
88286	MOTORISTA OPERADOR DE MUNCK COM ENCARGOS COMPLEMENTARES	SINAPI	H	1,00000000	R\$ 38,11	R\$ 38,11
TOTAL Mão de Obra com Encargos Complementares:						R\$ 38,11

Serviço		FONTE	UNID	COEFICIENTE	PREÇO UNITÁRIO	TOTAL
89259	GUINDAUTO HIDRÁULICO, CAPACIDADE MÁXIMA DE CARGA 6200 KG, MOMENTO MÁXIMO DE CARGA 11,7 TM, ALCANCE MÁXIMO HORIZONTAL 9,70 M, INCLUSIVE CAMINHÃO TOCO PBT 16.000 KG, POTÊNCIA DE 189 CV - DEPRECIÇÃO. AF_06/2014	SINAPI	H	1,00000000	R\$ 27,32	R\$ 27,32
91466	GUINDAUTO HIDRÁULICO, CAPACIDADE MÁXIMA DE CARGA 6200 KG, MOMENTO MÁXIMO DE CARGA 11,7 TM, ALCANCE MÁXIMO HORIZONTAL 9,70 M, INCLUSIVE CAMINHÃO TOCO PBT 16.000 KG, POTÊNCIA DE 189 CV - IMPOSTOS E SEGUROS. AF_08/2015	SINAPI	H	1,00000000	R\$ 4,05	R\$ 4,05
89260	GUINDAUTO HIDRÁULICO, CAPACIDADE MÁXIMA DE CARGA 6200 KG, MOMENTO MÁXIMO DE CARGA 11,7 TM, ALCANCE MÁXIMO HORIZONTAL 9,70 M, INCLUSIVE CAMINHÃO TOCO PBT 16.000 KG, POTÊNCIA DE 189 CV - JUROS. AF_06/2014	SINAPI	H	1,00000000	R\$ 10,04	R\$ 10,04
TOTAL Serviço:						R\$ 41,41
VALOR:						79,52

5928 GUINDAUTO HIDRÁULICO, CAPACIDADE MÁXIMA DE CARGA 6200 KG, MOMENTO MÁXIMO DE CARGA 11,7 TM, ALCANCE MÁXIMO HORIZONTAL 9,70 M, INCLUSIVE CAMINHÃO TOCO PBT 16.000 KG, POTÊNCIA DE 189 CV - CHP DIURNO. AF_06/2014 (CHP)						
Mão de Obra com Encargos Complementares		FONTE	UNID	COEFICIENTE	PREÇO UNITÁRIO	TOTAL
88286	MOTORISTA OPERADOR DE MUNCK COM ENCARGOS COMPLEMENTARES	SINAPI	H	1,00000000	R\$ 38,11	R\$ 38,11
TOTAL Mão de Obra com Encargos Complementares:						R\$ 38,11

Serviço		FONTE	UNID	COEFICIENTE	PREÇO UNITÁRIO	TOTAL
89259	GUINDAUTO HIDRÁULICO, CAPACIDADE MÁXIMA DE CARGA 6200 KG, MOMENTO MÁXIMO DE CARGA 11,7 TM, ALCANCE MÁXIMO HORIZONTAL 9,70 M, INCLUSIVE CAMINHÃO TOCO PBT 16.000 KG, POTÊNCIA DE 189 CV - DEPRECIÇÃO. AF_06/2014	SINAPI	H	1,00000000	R\$ 27,32	R\$ 27,32
91466	GUINDAUTO HIDRÁULICO, CAPACIDADE MÁXIMA DE CARGA 6200 KG, MOMENTO MÁXIMO DE CARGA 11,7 TM, ALCANCE MÁXIMO HORIZONTAL 9,70 M, INCLUSIVE CAMINHÃO TOCO PBT 16.000 KG, POTÊNCIA DE 189 CV - IMPOSTOS E SEGUROS. AF_08/2015	SINAPI	H	1,00000000	R\$ 4,05	R\$ 4,05
89260	GUINDAUTO HIDRÁULICO, CAPACIDADE MÁXIMA DE CARGA 6200 KG, MOMENTO MÁXIMO DE CARGA 11,7 TM, ALCANCE MÁXIMO HORIZONTAL 9,70 M, INCLUSIVE CAMINHÃO TOCO PBT 16.000 KG, POTÊNCIA DE 189 CV - JUROS. AF_06/2014	SINAPI	H	1,00000000	R\$ 10,04	R\$ 10,04
89262	GUINDAUTO HIDRÁULICO, CAPACIDADE MÁXIMA DE CARGA 6200 KG, MOMENTO MÁXIMO DE CARGA 11,7 TM, ALCANCE MÁXIMO HORIZONTAL 9,70 M, INCLUSIVE CAMINHÃO TOCO PBT 16.000 KG, POTÊNCIA DE 189 CV - MANUTENÇÃO. AF_06/2014	SINAPI	H	1,00000000	R\$ 46,28	R\$ 46,28

2025
2024

RELATÓRIO ANALÍTICO - COMPOSIÇÕES AUXILIARES					
OBRA:	20 UND PORTEIRAS - FNHIS SUB 50			DATA : 10/09/2025	BDI : 22,63%
DESCRIÇÃO:	EXECUÇÃO DE 20 UNIDADES HABITACIONAIS NO PROGRAMA MCMV FNHIS SUB50			FONTE	VERSÃO
				SINAPI	2025/07 SEM DESONERAÇÃO
				Composições Próprias	PROPRIA
				HORA	MES
				115,10%	71,84%
				0,00%	0,00%

91467	GUINDAUTO HIDRÁULICO, CAPACIDADE MÁXIMA DE CARGA 6200 KG, MOMENTO MÁXIMO DE CARGA 11,7 TM, ALCANCE MÁXIMO HORIZONTAL 9,70 M, INCLUSIVE CAMINHÃO TOCO PBT 16.000 KG, POTÊNCIA DE 189 CV - MATERIAIS NA OPERAÇÃO. AF_08/2015	SINAPI	H	1,00000000	R\$ 164,13	R\$ 164,13
					TOTAL Serviço:	R\$ 251,82
					VALOR:	289,93

89259 GUINDAUTO HIDRÁULICO, CAPACIDADE MÁXIMA DE CARGA 6200 KG, MOMENTO MÁXIMO DE CARGA 11,7 TM, ALCANCE MÁXIMO HORIZONTAL 9,70 M, INCLUSIVE CAMINHÃO TOCO PBT 16.000 KG, POTÊNCIA DE 189 CV - DEPRECIÇÃO. AF_06/2014 (H)						
Equipamento		FONTE	UNID	COEFICIENTE	PREÇO UNITÁRIO	TOTAL
00037752	CAMINHÃO TOCO, PESO BRUTO TOTAL 16000 KG, CARGA UTIL MÁXIMA 11030 KG, DISTANCIA ENTRE EIXOS 5,41 M, POTENCIA 185 CV (INCLUI CABINE E CHASSI, NAO INCLUI CARROCERIA)	SINAPI	UN	0,00003430	R\$ 565.808,09	R\$ 19,41
00003363	GUINDAUTO HIDRAULICO, CAPACIDADE MAXIMA DE CARGA 6200 KG, MOMENTO MAXIMO DE CARGA 11,7 TM, ALCANCE MAXIMO HORIZONTAL 9,70 M, PARA MONTAGEM SOBRE CHASSI DE CAMINHÃO PBT MINIMO 13000 KG (INCLUI MONTAGEM, NAO INCLUI CAMINHÃO)	SINAPI	UN	0,00005510	R\$ 143.750,00	R\$ 7,92
					TOTAL Equipamento:	R\$ 27,33
					VALOR:	27,32

91466 GUINDAUTO HIDRÁULICO, CAPACIDADE MÁXIMA DE CARGA 6200 KG, MOMENTO MÁXIMO DE CARGA 11,7 TM, ALCANCE MÁXIMO HORIZONTAL 9,70 M, INCLUSIVE CAMINHÃO TOCO PBT 16.000 KG, POTÊNCIA DE 189 CV - IMPOSTOS E SEGUROS. AF_08/2015 (H)						
Equipamento		FONTE	UNID	COEFICIENTE	PREÇO UNITÁRIO	TOTAL
00037752	CAMINHÃO TOCO, PESO BRUTO TOTAL 16000 KG, CARGA UTIL MÁXIMA 11030 KG, DISTANCIA ENTRE EIXOS 5,41 M, POTENCIA 185 CV (INCLUI CABINE E CHASSI, NAO INCLUI CARROCERIA)	SINAPI	UN	0,00000570	R\$ 565.808,09	R\$ 3,23
00003363	GUINDAUTO HIDRAULICO, CAPACIDADE MAXIMA DE CARGA 6200 KG, MOMENTO MAXIMO DE CARGA 11,7 TM, ALCANCE MAXIMO HORIZONTAL 9,70 M, PARA MONTAGEM SOBRE CHASSI DE CAMINHÃO PBT MINIMO 13000 KG (INCLUI MONTAGEM, NAO INCLUI CAMINHÃO)	SINAPI	UN	0,00000580	R\$ 143.750,00	R\$ 0,83
					TOTAL Equipamento:	R\$ 4,06
					VALOR:	4,05

89260 GUINDAUTO HIDRÁULICO, CAPACIDADE MÁXIMA DE CARGA 6200 KG, MOMENTO MÁXIMO DE CARGA 11,7 TM, ALCANCE MÁXIMO HORIZONTAL 9,70 M, INCLUSIVE CAMINHÃO TOCO PBT 16.000 KG, POTÊNCIA DE 189 CV - JUROS. AF_06/2014 (H)						
Equipamento		FONTE	UNID	COEFICIENTE	PREÇO UNITÁRIO	TOTAL
00037752	CAMINHÃO TOCO, PESO BRUTO TOTAL 16000 KG, CARGA UTIL MÁXIMA 11030 KG, DISTANCIA ENTRE EIXOS 5,41 M, POTENCIA 185 CV (INCLUI CABINE E CHASSI, NAO INCLUI CARROCERIA)	SINAPI	UN	0,00001410	R\$ 565.808,09	R\$ 7,98
00003363	GUINDAUTO HIDRAULICO, CAPACIDADE MAXIMA DE CARGA 6200 KG, MOMENTO MAXIMO DE CARGA 11,7 TM, ALCANCE MAXIMO HORIZONTAL 9,70 M, PARA MONTAGEM SOBRE CHASSI DE CAMINHÃO PBT MINIMO 13000 KG (INCLUI MONTAGEM, NAO INCLUI CAMINHÃO)	SINAPI	UN	0,00001440	R\$ 143.750,00	R\$ 2,07
					TOTAL Equipamento:	R\$ 10,05
					VALOR:	10,04

89262 GUINDAUTO HIDRÁULICO, CAPACIDADE MÁXIMA DE CARGA 6200 KG, MOMENTO MÁXIMO DE CARGA 11,7 TM, ALCANCE MÁXIMO HORIZONTAL 9,70 M, INCLUSIVE CAMINHÃO TOCO PBT 16.000 KG, POTÊNCIA DE 189 CV - MANUTENÇÃO. AF_06/2014 (H)						
Equipamento		FONTE	UNID	COEFICIENTE	PREÇO UNITÁRIO	TOTAL
00037752	CAMINHÃO TOCO, PESO BRUTO TOTAL 16000 KG, CARGA UTIL MÁXIMA 11030 KG, DISTANCIA ENTRE EIXOS 5,41 M, POTENCIA 185 CV (INCLUI CABINE E CHASSI, NAO INCLUI CARROCERIA)	SINAPI	UN	0,00006430	R\$ 565.808,09	R\$ 36,38

203

RELATÓRIO ANALÍTICO - COMPOSIÇÕES AUXILIARES							
OBRA:	20 UND PORTEIRAS - FNHIS SUB 50			DATA:	10/09/2025	BDI:	22,63%
DESCRIÇÃO:	EXECUÇÃO DE 20 UNIDADES HABITACIONAIS NO PROGRAMA MCMV FNHIS SUB50			FONTE	VERSÃO	HORA	MES
				SINAPI	2025/07 SEM DESONERAÇÃO	115,10%	71,84%
				Composições Próprias	PRÓPRIA	0,00%	0,00%

00003363	GUINDAUTO HIDRAULICO, CAPACIDADE MAXIMA DE CARGA 6200 KG, MOMENTO MAXIMO DE CARGA 11,7 TM, ALCANCE MAXIMO HORIZONTAL 9,70 M, PARA MONTAGEM SOBRE CHASSI DE CAMINHAO PBT MINIMO 13000 KG (INCLUI MONTAGEM, NAO INCLUI CAMINHAO)	SINAPI	UN	0,00006890	R\$ 143.750,00	R\$ 9,90
TOTAL Equipamento:						R\$ 46,28
VALOR:						46,28

91467 GUINDAUTO HIDRÁULICO, CAPACIDADE MÁXIMA DE CARGA 6200 KG, MOMENTO MÁXIMO DE CARGA 11,7 TM, ALCANCE MÁXIMO HORIZONTAL 9,70 M, INCLUSIVE CAMINHÃO TOCO PBT 16.000 KG, POTÊNCIA DE 189 CV - MATERIAIS NA OPERAÇÃO. AF_08/2015 (H)						
Material	FONTE	UNID	COEFICIENTE	PREÇO UNITÁRIO	TOTAL	
00004221	OLEO DIESEL COMBUSTIVEL COMUM METROPOLITANO S-10 OU S-500	SINAPI	L	26,43000000	R\$ 6,21	R\$ 164,13
TOTAL Material:						R\$ 164,13
VALOR:						164,13

96986 HASTE DE ATERRAMENTO, DIÂMETRO 3/4", COM 3 METROS - FORNECIMENTO E INSTALAÇÃO. AF_08/2023 (UN)						
Material	FONTE	UNID	COEFICIENTE	PREÇO UNITÁRIO	TOTAL	
00003378	HASTE DE ATERRAMENTO EM ACO COM 3,00 M DE COMPRIMENTO E DN = 3/4", REVESTIDA COM BAIXA CAMADA DE COBRE, SEM CONECTOR	SINAPI	UN	1,00000000	R\$ 87,77	R\$ 87,77
TOTAL Material:						R\$ 87,77
Mão de Obra com Encargos Complementares	FONTE	UNID	COEFICIENTE	PREÇO UNITÁRIO	TOTAL	
88247	AUXILIAR DE ELETRICISTA COM ENCARGOS COMPLEMENTARES	SINAPI	H	0,38820000	R\$ 25,22	R\$ 9,79
88264	ELETRICISTA COM ENCARGOS COMPLEMENTARES	SINAPI	H	0,38820000	R\$ 30,96	R\$ 12,02
TOTAL Mão de Obra com Encargos Complementares:						R\$ 21,81
VALOR:						109,57

88270 IMPERMEABILIZADOR COM ENCARGOS COMPLEMENTARES (H)						
Encargos Complementares	FONTE	UNID	COEFICIENTE	PREÇO UNITÁRIO	TOTAL	
00037370	ALIMENTACAO - HORISTA (COLETADO CAIXA - ENCARGOS COMPLEMENTARES)	SINAPI	H	1,00000000	R\$ 3,62	R\$ 3,62
00043489	EPI - FAMILIA PEDREIRO - HORISTA (ENCARGOS COMPLEMENTARES - COLETADO CAIXA)	SINAPI	H	1,00000000	R\$ 1,31	R\$ 1,31
00037372	EXAMES - HORISTA (COLETADO CAIXA - ENCARGOS COMPLEMENTARES)	SINAPI	H	1,00000000	R\$ 1,43	R\$ 1,43
00043465	FERRAMENTAS - FAMILIA PEDREIRO - HORISTA (ENCARGOS COMPLEMENTARES - COLETADO CAIXA)	SINAPI	H	1,00000000	R\$ 0,78	R\$ 0,78
00037373	SEGURO - HORISTA (COLETADO CAIXA - ENCARGOS COMPLEMENTARES)	SINAPI	H	1,00000000	R\$ 0,08	R\$ 0,08
00037371	TRANSPORTE - HORISTA (COLETADO CAIXA - ENCARGOS COMPLEMENTARES)	SINAPI	H	1,00000000	R\$ 1,09	R\$ 1,09
TOTAL Encargos Complementares:						R\$ 8,31
Mão de Obra	FONTE	UNID	COEFICIENTE	PREÇO UNITÁRIO	TOTAL	
00012873	IMPERMEABILIZADOR (HORISTA)	SINAPI	H	1,00000000	R\$ 21,81	R\$ 21,81
TOTAL Mão de Obra:						R\$ 21,81
Serviço	FONTE	UNID	COEFICIENTE	PREÇO UNITÁRIO	TOTAL	
95338	CURSO DE CAPACITAÇÃO PARA IMPERMEABILIZADOR (ENCARGOS COMPLEMENTARES) - HORISTA	SINAPI	H	1,00000000	R\$ 0,46	R\$ 0,46
TOTAL Serviço:						R\$ 0,46

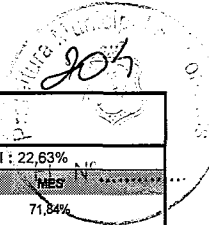

RELATÓRIO ANALÍTICO - COMPOSIÇÕES AUXILIARES					
OBRA:	20 UND PORTEIRAS - FNHIS SUB 50			DATA : 10/09/2025	BDI : 22,63%
DESCRIÇÃO:	EXECUÇÃO DE 20 UNIDADES HABITACIONAIS NO PROGRAMA MCMV FNHIS SUB50			FONTE	VERSÃO
				SINAPI	2025/07 SEM DESONERAÇÃO
				Composições Próprias	PROPRIA
				HORA	MES
				115,10%	71,84%
				0,00%	0,00%

VALOR:	30,58
--------	-------

91984 INTERRUPTOR PULSADOR CAMPAINHA (1 MÓDULO), 10A/250V, SEM SUPORTE E SEM PLACA - FORNECIMENTO E INSTALAÇÃO. AF_03/2023 (UN)

Material	FONTE	UNID	COEFICIENTE	PREÇO UNITÁRIO	TOTAL
00038116	SINAPI	UN	1,00000000	R\$ 5,63	R\$ 5,63
TOTAL Material:					R\$ 5,63

Mão de Obra com Encargos Complementares	FONTE	UNID	COEFICIENTE	PREÇO UNITÁRIO	TOTAL
88247	SINAPI	H	0,23200000	R\$ 25,22	R\$ 5,85
88264	SINAPI	H	0,23200000	R\$ 30,96	R\$ 7,18
TOTAL Mão de Obra com Encargos Complementares:					R\$ 13,03

VALOR:	18,66
--------	-------

91952 INTERRUPTOR SIMPLES (1 MÓDULO), 10A/250V, SEM SUPORTE E SEM PLACA - FORNECIMENTO E INSTALAÇÃO. AF_03/2023 (UN)

Material	FONTE	UNID	COEFICIENTE	PREÇO UNITÁRIO	TOTAL
00038112	SINAPI	UN	1,00000000	R\$ 6,72	R\$ 6,72
TOTAL Material:					R\$ 6,72

Mão de Obra com Encargos Complementares	FONTE	UNID	COEFICIENTE	PREÇO UNITÁRIO	TOTAL
88247	SINAPI	H	0,23200000	R\$ 25,22	R\$ 5,85
88264	SINAPI	H	0,23200000	R\$ 30,96	R\$ 7,18
TOTAL Mão de Obra com Encargos Complementares:					R\$ 13,03

VALOR:	19,75
--------	-------

88441 JARDINEIRO COM ENCARGOS COMPLEMENTARES (H)

Encargos Complementares	FONTE	UNID	COEFICIENTE	PREÇO UNITÁRIO	TOTAL
00037370	SINAPI	H	1,00000000	R\$ 3,62	R\$ 3,62
00043489	SINAPI	H	1,00000000	R\$ 1,31	R\$ 1,31
00037372	SINAPI	H	1,00000000	R\$ 1,43	R\$ 1,43
00043465	SINAPI	H	1,00000000	R\$ 0,78	R\$ 0,78
00037373	SINAPI	H	1,00000000	R\$ 0,08	R\$ 0,08
00037371	SINAPI	H	1,00000000	R\$ 1,09	R\$ 1,09
TOTAL Encargos Complementares:					R\$ 8,31

Mão de Obra	FONTE	UNID	COEFICIENTE	PREÇO UNITÁRIO	TOTAL
00044503	SINAPI	H	1,00000000	R\$ 15,53	R\$ 15,53
TOTAL Mão de Obra:					R\$ 15,53

Serviço	FONTE	UNID	COEFICIENTE	PREÇO UNITÁRIO	TOTAL
95390	SINAPI	H	1,00000000	R\$ 0,07	R\$ 0,07
TOTAL Serviço:					R\$ 0,07

VALOR:	23,91
--------	-------

905

RELATÓRIO ANALÍTICO - COMPOSIÇÕES AUXILIARES

	OBRA: 20 UND PORTEIRAS - FNHIS SUB 50	DATA: 10/09/2025	BDI: 22,63%												
DESCRIÇÃO: EXECUÇÃO DE 20 UNIDADES HABITACIONAIS NO PROGRAMA MCMV FNHIS SUB50	<table border="1" style="width: 100%; border-collapse: collapse;"> <tr> <th style="width: 15%;">FONTE</th> <th style="width: 15%;">VERSÃO</th> <th style="width: 15%;">HORA</th> <th style="width: 15%;">MES</th> </tr> <tr> <td>SINAPI</td> <td>2025/07 SEM DESONERAÇÃO</td> <td>115,10%</td> <td>71,84%</td> </tr> <tr> <td>Composições Próprias</td> <td>PRÓPRIA</td> <td>0,00%</td> <td>0,00%</td> </tr> </table>		FONTE	VERSÃO	HORA	MES	SINAPI	2025/07 SEM DESONERAÇÃO	115,10%	71,84%	Composições Próprias	PRÓPRIA	0,00%	0,00%	
FONTE	VERSÃO	HORA	MES												
SINAPI	2025/07 SEM DESONERAÇÃO	115,10%	71,84%												
Composições Próprias	PRÓPRIA	0,00%	0,00%												

100323 LASTRO COM MATERIAL GRANULAR (AREIA MÉDIA), APLICADO EM PISOS OU LAJES SOBRE SOLO, ESPESSURA DE *10 CM*. AF_01/2024 (M3)

Equipamento	Custo Horário	FONTE	UNID	COEFICIENTE	PREÇO UNITÁRIO	TOTAL
91278	PLACA VIBRATÓRIA REVERSÍVEL COM MOTOR 4 TEMPOS A GASOLINA, FORÇA CENTRÍFUGA DE 25 KN (2500 KGF), POTÊNCIA 5,5 CV - CHI DIURNO. AF_08/2015	SINAPI	CHI	0,03000000	R\$ 0,73	R\$ 0,02
91277	PLACA VIBRATÓRIA REVERSÍVEL COM MOTOR 4 TEMPOS A GASOLINA, FORÇA CENTRÍFUGA DE 25 KN (2500 KGF), POTÊNCIA 5,5 CV - CHP DIURNO. AF_08/2015	SINAPI	CHP	0,03200000	R\$ 10,66	R\$ 0,34
TOTAL Equipamento Custo Horário:						R\$ 0,36

Material	FONTE	UNID	COEFICIENTE	PREÇO UNITÁRIO	TOTAL	
00000370	AREIA MEDIA - POSTO JAZIDA/FORNECEDOR (RETIRADO NA JAZIDA, SEM TRANSPORTE)	SINAPI	M3	1,19000000	R\$ 125,00	R\$ 148,75
TOTAL Material:					R\$ 148,75	

Mão de Obra com Encargos Complementares	FONTE	UNID	COEFICIENTE	PREÇO UNITÁRIO	TOTAL	
88309	PEDREIRO COM ENCARGOS COMPLEMENTARES	SINAPI	H	1,57900000	R\$ 30,58	R\$ 48,29
88316	SERVENTE COM ENCARGOS COMPLEMENTARES	SINAPI	H	0,63400000	R\$ 23,56	R\$ 14,94
TOTAL Mão de Obra com Encargos Complementares:					R\$ 63,23	
VALOR:					212,32	

96620 LASTRO DE CONCRETO MAGRO, APLICADO EM PISOS, LAJES SOBRE SOLO OU RADIERS. AF_01/2024 (M3)

Mão de Obra com Encargos Complementares	FONTE	UNID	COEFICIENTE	PREÇO UNITÁRIO	TOTAL	
88309	PEDREIRO COM ENCARGOS COMPLEMENTARES	SINAPI	H	5,08300000	R\$ 30,58	R\$ 155,44
88316	SERVENTE COM ENCARGOS COMPLEMENTARES	SINAPI	H	1,83800000	R\$ 23,56	R\$ 43,30
TOTAL Mão de Obra com Encargos Complementares:					R\$ 198,74	

Serviço	FONTE	UNID	COEFICIENTE	PREÇO UNITÁRIO	TOTAL	
94968	CONCRETO MAGRO PARA LASTRO, TRAÇO 1:4,5:4,5 (EM MASSA SECA DE CIMENTO/ AREIA MÉDIA/ BRITA 1) - PREPARO MECÂNICO COM BETONEIRA 600 L. AF_05/2021	SINAPI	M3	1,38000000	R\$ 418,06	R\$ 576,92
TOTAL Serviço:					R\$ 576,92	
VALOR:					775,65	

86904 LAVATÓRIO LOUÇA BRANCA SUSPENSO, 29,5 X 39CM OU EQUIVALENTE, PADRÃO POPULAR - FORNECIMENTO E INSTALAÇÃO. AF_01/2020 (UN)

Material	FONTE	UNID	COEFICIENTE	PREÇO UNITÁRIO	TOTAL	
00010425	LAVATORIO DE LOUCA BRANCA, SUSPENSO (SEM COLUNA), DIMENSOES *40 X 30* CM	SINAPI	UN	1,00000000	R\$ 99,60	R\$ 99,60
00004351	PARAFUSO NIQUELADO 3 1/2" COM ACABAMENTO CROMADO PARA FIXAR PEÇA SANITARIA, INCLUI PORCA CEGA, ARRUELA E BUCHA DE NYLON TAMANHO S-8	SINAPI	UN	2,00000000	R\$ 23,11	R\$ 46,22
00037329	REJUNTE EPOXI, QUALQUER COR	SINAPI	KG	0,03040000	R\$ 144,69	R\$ 4,40
TOTAL Material:					R\$ 150,22	

Mão de Obra com Encargos Complementares	FONTE	UNID	COEFICIENTE	PREÇO UNITÁRIO	TOTAL	
88267	ENCANADOR OU BOMBEIRO HIDRÁULICO COM ENCARGOS COMPLEMENTARES	SINAPI	H	0,38700000	R\$ 29,86	R\$ 11,56
88316	SERVENTE COM ENCARGOS COMPLEMENTARES	SINAPI	H	0,18860000	R\$ 23,56	R\$ 4,44
TOTAL Mão de Obra com Encargos Complementares:					R\$ 16,00	
VALOR:					166,20	



RELATÓRIO ANALÍTICO - COMPOSIÇÕES AUXILIARES																	
OBRA:	20 UND PORTEIRAS - FNHIS SUB 50	DATA : 10/09/2025	BDI : 22,63%														
DESCRIÇÃO:	EXECUÇÃO DE 20 UNIDADES HABITACIONAIS NO PROGRAMA MCMV FNHIS SUB50	<table border="1" style="width: 100%; border-collapse: collapse;"> <thead> <tr> <th>FONTES</th> <th>VERSÃO</th> <th>HORA</th> <th>MEB</th> </tr> </thead> <tbody> <tr> <td>SINAPI</td> <td>2025/07 SEM DESONERAÇÃO</td> <td>115,10%</td> <td>71,84%</td> </tr> <tr> <td>Composições Próprias</td> <td>PRÓPRIA</td> <td>0,00%</td> <td>0,00%</td> </tr> </tbody> </table>	FONTES	VERSÃO	HORA	MEB	SINAPI	2025/07 SEM DESONERAÇÃO	115,10%	71,84%	Composições Próprias	PRÓPRIA	0,00%	0,00%			
FONTES	VERSÃO	HORA	MEB														
SINAPI	2025/07 SEM DESONERAÇÃO	115,10%	71,84%														
Composições Próprias	PRÓPRIA	0,00%	0,00%														

91885 LUVA PARA ELETRODUTO, PVC, ROSCÁVEL, DN 32 MM (1"), PARA CIRCUITOS TERMINAIS, INSTALADA EM PAREDE - FORNECIMENTO E INSTALAÇÃO. AF_03/2023 (UN)

Material	FONTES	UNID	COEFICIENTE	PREÇO UNITÁRIO	TOTAL	
00001892	LUVA EM PVC RIGIDO ROSCAVEL, DE 1", PARA ELETRODUTO	SINAPI	UN	1,00000000	R\$ 1,25	R\$ 1,25
TOTAL Material:					R\$ 1,25	

Mão de Obra com Encargos Complementares	FONTES	UNID	COEFICIENTE	PREÇO UNITÁRIO	TOTAL	
88247	AUXILIAR DE ELETRICISTA COM ENCARGOS COMPLEMENTARES	SINAPI	H	0,21900000	R\$ 25,22	R\$ 5,52
88264	ELETRICISTA COM ENCARGOS COMPLEMENTARES	SINAPI	H	0,21900000	R\$ 30,96	R\$ 6,78
TOTAL Mão de Obra com Encargos Complementares:					R\$ 12,30	
VALOR:					13,55	

88274 MARMORISTA/GRANITEIRO COM ENCARGOS COMPLEMENTARES (H)

Encargos Complementares	FONTES	UNID	COEFICIENTE	PREÇO UNITÁRIO	TOTAL	
00037370	ALIMENTACAO - HORISTA (COLETADO CAIXA - ENCARGOS COMPLEMENTARES)	SINAPI	H	1,00000000	R\$ 3,62	R\$ 3,62
00043489	EPI - FAMILIA PEDREIRO - HORISTA (ENCARGOS COMPLEMENTARES - COLETADO CAIXA)	SINAPI	H	1,00000000	R\$ 1,31	R\$ 1,31
00037372	EXAMES - HORISTA (COLETADO CAIXA - ENCARGOS COMPLEMENTARES)	SINAPI	H	1,00000000	R\$ 1,43	R\$ 1,43
00043465	FERRAMENTAS - FAMILIA PEDREIRO - HORISTA (ENCARGOS COMPLEMENTARES - COLETADO CAIXA)	SINAPI	H	1,00000000	R\$ 0,78	R\$ 0,78
00037373	SEGURO - HORISTA (COLETADO CAIXA - ENCARGOS COMPLEMENTARES)	SINAPI	H	1,00000000	R\$ 0,08	R\$ 0,08
00037371	TRANSPORTE - HORISTA (COLETADO CAIXA - ENCARGOS COMPLEMENTARES)	SINAPI	H	1,00000000	R\$ 1,09	R\$ 1,09
TOTAL Encargos Complementares:					R\$ 8,31	

Mão de Obra	FONTES	UNID	COEFICIENTE	PREÇO UNITÁRIO	TOTAL	
00004755	MARMORISTA / GRANITEIRO (HORISTA)	SINAPI	H	1,00000000	R\$ 21,31	R\$ 21,31
TOTAL Mão de Obra:					R\$ 21,31	

Serviço	FONTES	UNID	COEFICIENTE	PREÇO UNITÁRIO	TOTAL	
95341	CURSO DE CAPACITAÇÃO PARA MARMORISTA/GRANITEIRO (ENCARGOS COMPLEMENTARES) - HORISTA	SINAPI	H	1,00000000	R\$ 0,31	R\$ 0,31
TOTAL Serviço:					R\$ 0,31	
VALOR:					29,93	

5934 MOTONIVELADORA POTÊNCIA BÁSICA LÍQUIDA (PRIMEIRA MARCHA) 125 HP, PESO BRUTO 13032 KG, LARGURA DA LÂMINA DE 3,7 M - CHI DIURNO. AF_06/2014 (CHI)

Mão de Obra com Encargos Complementares	FONTES	UNID	COEFICIENTE	PREÇO UNITÁRIO	TOTAL	
88300	OPERADOR DE MOTONIVELADORA COM ENCARGOS COMPLEMENTARES	SINAPI	H	1,00000000	R\$ 49,38	R\$ 49,38
TOTAL Mão de Obra com Encargos Complementares:					R\$ 49,38	

Serviço	FONTES	UNID	COEFICIENTE	PREÇO UNITÁRIO	TOTAL	
89228	MOTONIVELADORA POTÊNCIA BÁSICA LÍQUIDA (PRIMEIRA MARCHA) 125 HP, PESO BRUTO 13032 KG, LARGURA DA LÂMINA DE 3,7 M - DEPRECIACÃO. AF_06/2014	SINAPI	H	1,00000000	R\$ 50,60	R\$ 50,60
89229	MOTONIVELADORA POTÊNCIA BÁSICA LÍQUIDA (PRIMEIRA MARCHA) 125 HP, PESO BRUTO 13032 KG, LARGURA DA LÂMINA DE 3,7 M - JUROS. AF_06/2014	SINAPI	H	1,00000000	R\$ 17,83	R\$ 17,83
TOTAL Serviço:					R\$ 68,43	

207

RELATÓRIO ANALÍTICO - COMPOSIÇÕES AUXILIARES

	OBRA: 20 UND PORTEIRAS - FNHIS SUB 50	DATA : 10/09/2025	BDI : 22,63%												
DESCRIÇÃO:	EXECUÇÃO DE 20 UNIDADES HABITACIONAIS NO PROGRAMA MCMV FNHIS SUB50	<table border="1" style="width: 100%; border-collapse: collapse;"> <tr> <th>FORTE</th> <th>VERSÃO</th> <th>HORA</th> <th>MES</th> </tr> <tr> <td>SINAPI</td> <td>2025/07 SEM DESONERAÇÃO</td> <td>115,10%</td> <td>71,84%</td> </tr> <tr> <td>Composições Próprias</td> <td>PRÓPRIA</td> <td>0,00%</td> <td>0,00%</td> </tr> </table>	FORTE	VERSÃO	HORA	MES	SINAPI	2025/07 SEM DESONERAÇÃO	115,10%	71,84%	Composições Próprias	PRÓPRIA	0,00%	0,00%	
FORTE	VERSÃO	HORA	MES												
SINAPI	2025/07 SEM DESONERAÇÃO	115,10%	71,84%												
Composições Próprias	PRÓPRIA	0,00%	0,00%												

VALOR: 117,81

5932 MOTONIVELADORA POTÊNCIA BÁSICA LÍQUIDA (PRIMEIRA MARCHA) 125 HP, PESO BRUTO 13032 KG, LARGURA DA LÂMINA DE 3,7 M - CHP DIURNO. AF_06/2014 (CHP)

Mão de Obra com Encargos Complementares	FORTE	UNID	COEFICIENTE	PREÇO UNITÁRIO	TOTAL
88300 OPERADOR DE MOTONIVELADORA COM ENCARGOS COMPLEMENTARES	SINAPI	H	1,00000000	R\$ 49,38	R\$ 49,38
TOTAL Mão de Obra com Encargos Complementares:					R\$ 49,38

Serviço	FORTE	UNID	COEFICIENTE	PREÇO UNITÁRIO	TOTAL
89228 MOTONIVELADORA POTÊNCIA BÁSICA LÍQUIDA (PRIMEIRA MARCHA) 125 HP, PESO BRUTO 13032 KG, LARGURA DA LÂMINA DE 3,7 M - DEPRECIAÇÃO. AF_06/2014	SINAPI	H	1,00000000	R\$ 50,60	R\$ 50,60
89229 MOTONIVELADORA POTÊNCIA BÁSICA LÍQUIDA (PRIMEIRA MARCHA) 125 HP, PESO BRUTO 13032 KG, LARGURA DA LÂMINA DE 3,7 M - JUROS. AF_06/2014	SINAPI	H	1,00000000	R\$ 17,83	R\$ 17,83
5779 MOTONIVELADORA POTÊNCIA BÁSICA LÍQUIDA (PRIMEIRA MARCHA) 125 HP, PESO BRUTO 13032 KG, LARGURA DA LÂMINA DE 3,7 M - MANUTENÇÃO. AF_06/2014	SINAPI	H	1,00000000	R\$ 81,33	R\$ 81,33
53849 MOTONIVELADORA POTÊNCIA BÁSICA LÍQUIDA (PRIMEIRA MARCHA) 125 HP, PESO BRUTO 13032 KG, LARGURA DA LÂMINA DE 3,7 M - MATERIAIS NA OPERAÇÃO. AF_06/2014	SINAPI	H	1,00000000	R\$ 86,87	R\$ 86,87
TOTAL Serviço:					R\$ 236,63

VALOR: 286,01

89228 MOTONIVELADORA POTÊNCIA BÁSICA LÍQUIDA (PRIMEIRA MARCHA) 125 HP, PESO BRUTO 13032 KG, LARGURA DA LÂMINA DE 3,7 M - DEPRECIAÇÃO. AF_06/2014 (H)

Equipamento	FORTE	UNID	COEFICIENTE	PREÇO UNITÁRIO	TOTAL
00004090 MOTONIVELADORA POTENCIA BASICA LIQUIDA (PRIMEIRA MARCHA) 125 HP, PESO BRUTO 13843 KG, LARGURA DA LAMINA DE 3,7 M	SINAPI	UN	0,00004000	R\$ 1.265.000,00	R\$ 50,60
TOTAL Equipamento:					R\$ 50,60

VALOR: 50,60

89229 MOTONIVELADORA POTÊNCIA BÁSICA LÍQUIDA (PRIMEIRA MARCHA) 125 HP, PESO BRUTO 13032 KG, LARGURA DA LÂMINA DE 3,7 M JUROS. AF_06/2014 (H)

Equipamento	FORTE	UNID	COEFICIENTE	PREÇO UNITÁRIO	TOTAL
00004090 MOTONIVELADORA POTENCIA BASICA LIQUIDA (PRIMEIRA MARCHA) 125 HP, PESO BRUTO 13843 KG, LARGURA DA LAMINA DE 3,7 M	SINAPI	UN	0,00001410	R\$ 1.265.000,00	R\$ 17,84
TOTAL Equipamento:					R\$ 17,84

VALOR: 17,83

5779 MOTONIVELADORA POTÊNCIA BÁSICA LÍQUIDA (PRIMEIRA MARCHA) 125 HP, PESO BRUTO 13032 KG, LARGURA DA LÂMINA DE 3,7 M - MANUTENÇÃO. AF_06/2014 (H)

Equipamento	FORTE	UNID	COEFICIENTE	PREÇO UNITÁRIO	TOTAL
00004090 MOTONIVELADORA POTENCIA BASICA LIQUIDA (PRIMEIRA MARCHA) 125 HP, PESO BRUTO 13843 KG, LARGURA DA LAMINA DE 3,7 M	SINAPI	UN	0,00006430	R\$ 1.265.000,00	R\$ 81,34
TOTAL Equipamento:					R\$ 81,34

VALOR: 81,33

53849 MOTONIVELADORA POTÊNCIA BÁSICA LÍQUIDA (PRIMEIRA MARCHA) 125 HP, PESO BRUTO 13032 KG, LARGURA DA LÂMINA DE 3,7 M - MATERIAIS NA OPERAÇÃO. AF_06/2014 (H)

Material	FORTE	UNID	COEFICIENTE	PREÇO UNITÁRIO	TOTAL

208

RELATÓRIO ANALÍTICO - COMPOSIÇÕES AUXILIARES					
OBRA:	20 UND PORTEIRAS - FNHIS SUB 50			DATA : 10/09/2025	BDI : 22,63%
DESCRIÇÃO:	EXECUÇÃO DE 20 UNIDADES HABITACIONAIS NO PROGRAMA MCMV FNHIS SUB50			FONTE	VERSÃO
				SINAPI	2025/07 SEM DESONERAÇÃO
				Composições Próprias	PROPRIA
				HORA	MES
				115,10%	71,84%
				0,00%	0,00%

00004221	OLEO DIESEL COMBUSTIVEL COMUM METROPOLITANO S-10 OU S-50	SINAPI	L	13,99000000	R\$ 6,21	R\$ 86,88
					TOTAL Material:	R\$ 86,88
					VALOR:	86,87

88282 MOTORISTA DE CAMINHÃO COM ENCARGOS COMPLEMENTARES (H)

Encargos Complementares	FONTE	UNID	COEFICIENTE	PREÇO UNITÁRIO	TOTAL
00037370 ALIMENTACAO - HORISTA (COLETADO CAIXA - ENCARGOS COMPLEMENTARES)	SINAPI	H	1,00000000	R\$ 3,62	R\$ 3,62
00043488 EPI - FAMILIA OPERADOR ESCAVADEIRA - HORISTA (ENCARGOS COMPLEMENTARES - COLETADO CAIXA)	SINAPI	H	1,00000000	R\$ 0,89	R\$ 0,89
00037372 EXAMES - HORISTA (COLETADO CAIXA - ENCARGOS COMPLEMENTARES)	SINAPI	H	1,00000000	R\$ 1,43	R\$ 1,43
00043464 FERRAMENTAS - FAMILIA OPERADOR ESCAVADEIRA - HORISTA (ENCARGOS COMPLEMENTARES - COLETADO CAIXA)	SINAPI	H	1,00000000	R\$ 0,01	R\$ 0,01
00037373 SEGURO - HORISTA (COLETADO CAIXA - ENCARGOS COMPLEMENTARES)	SINAPI	H	1,00000000	R\$ 0,08	R\$ 0,08
00037371 TRANSPORTE - HORISTA (COLETADO CAIXA - ENCARGOS COMPLEMENTARES)	SINAPI	H	1,00000000	R\$ 1,09	R\$ 1,09
TOTAL Encargos Complementares:					R\$ 7,12

Mão de Obra	FONTE	UNID	COEFICIENTE	PREÇO UNITÁRIO	TOTAL
00004093 MOTORISTA DE CAMINHÃO (HORISTA)	SINAPI	H	1,00000000	R\$ 27,21	R\$ 27,21
TOTAL Mão de Obra:					R\$ 27,21

Serviço	FONTE	UNID	COEFICIENTE	PREÇO UNITÁRIO	TOTAL
95347 CURSO DE CAPACITAÇÃO PARA MOTORISTA DE CAMINHÃO (ENCARGOS COMPLEMENTARES) - HORISTA	SINAPI	H	1,00000000	R\$ 0,13	R\$ 0,13
TOTAL Serviço:					R\$ 0,13
VALOR:					34,46

88286 MOTORISTA OPERADOR DE MUNCK COM ENCARGOS COMPLEMENTARES (H)

Encargos Complementares	FONTE	UNID	COEFICIENTE	PREÇO UNITÁRIO	TOTAL
00037370 ALIMENTACAO - HORISTA (COLETADO CAIXA - ENCARGOS COMPLEMENTARES)	SINAPI	H	1,00000000	R\$ 3,62	R\$ 3,62
00043488 EPI - FAMILIA OPERADOR ESCAVADEIRA - HORISTA (ENCARGOS COMPLEMENTARES - COLETADO CAIXA)	SINAPI	H	1,00000000	R\$ 0,89	R\$ 0,89
00037372 EXAMES - HORISTA (COLETADO CAIXA - ENCARGOS COMPLEMENTARES)	SINAPI	H	1,00000000	R\$ 1,43	R\$ 1,43
00043464 FERRAMENTAS - FAMILIA OPERADOR ESCAVADEIRA - HORISTA (ENCARGOS COMPLEMENTARES - COLETADO CAIXA)	SINAPI	H	1,00000000	R\$ 0,01	R\$ 0,01
00037373 SEGURO - HORISTA (COLETADO CAIXA - ENCARGOS COMPLEMENTARES)	SINAPI	H	1,00000000	R\$ 0,08	R\$ 0,08
00037371 TRANSPORTE - HORISTA (COLETADO CAIXA - ENCARGOS COMPLEMENTARES)	SINAPI	H	1,00000000	R\$ 1,09	R\$ 1,09
TOTAL Encargos Complementares:					R\$ 7,12

Mão de Obra	FONTE	UNID	COEFICIENTE	PREÇO UNITÁRIO	TOTAL
00004096 MOTORISTA OPERADOR DE CAMINHÃO COM MUNCK (HORISTA)	SINAPI	H	1,00000000	R\$ 30,50	R\$ 30,50
TOTAL Mão de Obra:					R\$ 30,50

Serviço	FONTE	UNID	COEFICIENTE	PREÇO UNITÁRIO	TOTAL
95351 CURSO DE CAPACITAÇÃO PARA MOTORISTA OPERADOR DE MUNCK (ENCARGOS COMPLEMENTARES) - HORISTA	SINAPI	H	1,00000000	R\$ 0,49	R\$ 0,49

209

RELATÓRIO ANALÍTICO - COMPOSIÇÕES AUXILIARES					
OBRA:	20 UND PORTEIRAS - FNHIS SUB 50			DATA : 10/09/2025	BDI : 22,63%
DESCRIÇÃO:	EXECUÇÃO DE 20 UNIDADES HABITACIONAIS NO PROGRAMA MCMV FNHIS SUB50			FONTE	VERSÃO
				SINAPI	2025/07 SEM DESONERAÇÃO
				Composições Próprias	PROPRIA
				HORA	MES
				115,10%	71,84%
				0,00%	0,00%

TOTAL Serviço:	R\$ 0,49
VALOR:	38,11

88377 OPERADOR DE BETONEIRA ESTACIONÁRIA/MISTURADOR COM ENCARGOS COMPLEMENTARES (H)

Encargos Complementares		FONTE	UNID	COEFICIENTE	PREÇO UNITÁRIO	TOTAL
00037370	ALIMENTACAO - HORISTA (COLETADO CAIXA - ENCARGOS COMPLEMENTARES)	SINAPI	H	1,00000000	R\$ 3,62	R\$ 3,62
00043488	EPI - FAMILIA OPERADOR ESCAVADEIRA - HORISTA (ENCARGOS COMPLEMENTARES - COLETADO CAIXA)	SINAPI	H	1,00000000	R\$ 0,89	R\$ 0,89
00037372	EXAMES - HORISTA (COLETADO CAIXA - ENCARGOS COMPLEMENTARES)	SINAPI	H	1,00000000	R\$ 1,43	R\$ 1,43
00043464	FERRAMENTAS - FAMILIA OPERADOR ESCAVADEIRA - HORISTA (ENCARGOS COMPLEMENTARES - COLETADO CAIXA)	SINAPI	H	1,00000000	R\$ 0,01	R\$ 0,01
00037373	SEGURO - HORISTA (COLETADO CAIXA - ENCARGOS COMPLEMENTARES)	SINAPI	H	1,00000000	R\$ 0,08	R\$ 0,08
00037371	TRANSPORTE - HORISTA (COLETADO CAIXA - ENCARGOS COMPLEMENTARES)	SINAPI	H	1,00000000	R\$ 1,09	R\$ 1,09
TOTAL Encargos Complementares:						R\$ 7,12

Mão de Obra		FONTE	UNID	COEFICIENTE	PREÇO UNITÁRIO	TOTAL
00037666	OPERADOR DE BETONEIRA ESTACIONARIA / MISTURADOR (HORISTA)	SINAPI	H	1,00000000	R\$ 22,13	R\$ 22,13
TOTAL Mão de Obra:						R\$ 22,13

Serviço		FONTE	UNID	COEFICIENTE	PREÇO UNITÁRIO	TOTAL
95389	CURSO DE CAPACITAÇÃO PARA OPERADOR DE BETONEIRA ESTACIONÁRIA/MISTURADOR (ENCARGOS COMPLEMENTARES) - HORISTA	SINAPI	H	1,00000000	R\$ 0,18	R\$ 0,18
TOTAL Serviço:						R\$ 0,18
VALOR:						29,43

88294 OPERADOR DE ESCAVADEIRA COM ENCARGOS COMPLEMENTARES (H)

Encargos Complementares		FONTE	UNID	COEFICIENTE	PREÇO UNITÁRIO	TOTAL
00037370	ALIMENTACAO - HORISTA (COLETADO CAIXA - ENCARGOS COMPLEMENTARES)	SINAPI	H	1,00000000	R\$ 3,62	R\$ 3,62
00043488	EPI - FAMILIA OPERADOR ESCAVADEIRA - HORISTA (ENCARGOS COMPLEMENTARES - COLETADO CAIXA)	SINAPI	H	1,00000000	R\$ 0,89	R\$ 0,89
00037372	EXAMES - HORISTA (COLETADO CAIXA - ENCARGOS COMPLEMENTARES)	SINAPI	H	1,00000000	R\$ 1,43	R\$ 1,43
00043464	FERRAMENTAS - FAMILIA OPERADOR ESCAVADEIRA - HORISTA (ENCARGOS COMPLEMENTARES - COLETADO CAIXA)	SINAPI	H	1,00000000	R\$ 0,01	R\$ 0,01
00037373	SEGURO - HORISTA (COLETADO CAIXA - ENCARGOS COMPLEMENTARES)	SINAPI	H	1,00000000	R\$ 0,08	R\$ 0,08
00037371	TRANSPORTE - HORISTA (COLETADO CAIXA - ENCARGOS COMPLEMENTARES)	SINAPI	H	1,00000000	R\$ 1,09	R\$ 1,09
TOTAL Encargos Complementares:						R\$ 7,12

Mão de Obra		FONTE	UNID	COEFICIENTE	PREÇO UNITÁRIO	TOTAL
00004234	OPERADOR DE ESCAVADEIRA (HORISTA)	SINAPI	H	1,00000000	R\$ 28,69	R\$ 28,69
TOTAL Mão de Obra:						R\$ 28,69

Serviço		FONTE	UNID	COEFICIENTE	PREÇO UNITÁRIO	TOTAL
95357	CURSO DE CAPACITAÇÃO PARA OPERADOR DE ESCAVADEIRA (ENCARGOS COMPLEMENTARES) - HORISTA	SINAPI	H	1,00000000	R\$ 0,33	R\$ 0,33
TOTAL Serviço:						R\$ 0,33

20

RELATÓRIO ANALÍTICO - COMPOSIÇÕES AUXILIARES

	OBRA: 20 UND PORTEIRAS - FNHIS SUB 50	DATA : 10/09/2025	BDI : 22,63%												
DESCRIÇÃO:	EXECUÇÃO DE 20 UNIDADES HABITACIONAIS NO PROGRAMA MCMV FNHIS SUB50	<table border="1" style="width: 100%; border-collapse: collapse;"> <tr> <th>FONTES</th> <th>VERSÃO</th> <th>HORA</th> <th>RES</th> </tr> <tr> <td>SINAPI</td> <td>2025/07 SEM DESONERAÇÃO</td> <td>115,10%</td> <td>71,84%</td> </tr> <tr> <td>Composições Próprias</td> <td>PRÓPRIA</td> <td>0,00%</td> <td>0,00%</td> </tr> </table>	FONTES	VERSÃO	HORA	RES	SINAPI	2025/07 SEM DESONERAÇÃO	115,10%	71,84%	Composições Próprias	PRÓPRIA	0,00%	0,00%	
FONTES	VERSÃO	HORA	RES												
SINAPI	2025/07 SEM DESONERAÇÃO	115,10%	71,84%												
Composições Próprias	PRÓPRIA	0,00%	0,00%												

VALOR: **36,14**

88295 OPERADOR DE GUINCHO COM ENCARGOS COMPLEMENTARES (H)

Encargos Complementares		FONTES	UNID	COEFICIENTE	PREÇO UNITÁRIO	TOTAL
00037370	ALIMENTAÇÃO - HORISTA (COLETADO CAIXA - ENCARGOS COMPLEMENTARES)	SINAPI	H	1,00000000	R\$ 3,62	R\$ 3,62
00043488	EPI - FAMÍLIA OPERADOR ESCAVADEIRA - HORISTA (ENCARGOS COMPLEMENTARES - COLETADO CAIXA)	SINAPI	H	1,00000000	R\$ 0,89	R\$ 0,89
00037372	EXAMES - HORISTA (COLETADO CAIXA - ENCARGOS COMPLEMENTARES)	SINAPI	H	1,00000000	R\$ 1,43	R\$ 1,43
00043464	FERRAMENTAS - FAMÍLIA OPERADOR ESCAVADEIRA - HORISTA (ENCARGOS COMPLEMENTARES - COLETADO CAIXA)	SINAPI	H	1,00000000	R\$ 0,01	R\$ 0,01
00037373	SEGURO - HORISTA (COLETADO CAIXA - ENCARGOS COMPLEMENTARES)	SINAPI	H	1,00000000	R\$ 0,08	R\$ 0,08
00037371	TRANSPORTE - HORISTA (COLETADO CAIXA - ENCARGOS COMPLEMENTARES)	SINAPI	H	1,00000000	R\$ 1,09	R\$ 1,09
TOTAL Encargos Complementares:						R\$ 7,12

Mão de Obra		FONTES	UNID	COEFICIENTE	PREÇO UNITÁRIO	TOTAL
00004253	OPERADOR DE GUINCHO OU GUINCHEIRO (HORISTA)	SINAPI	H	1,00000000	R\$ 22,13	R\$ 22,13
TOTAL Mão de Obra:						R\$ 22,13

Serviço		FONTES	UNID	COEFICIENTE	PREÇO UNITÁRIO	TOTAL
95358	CURSO DE CAPACITAÇÃO PARA OPERADOR DE GUINCHO (ENCARGOS COMPLEMENTARES) - HORISTA	SINAPI	H	1,00000000	R\$ 0,36	R\$ 0,36
TOTAL Serviço:						R\$ 0,36

VALOR: **29,61**

88300 OPERADOR DE MOTONIVELADORA COM ENCARGOS COMPLEMENTARES (H)

Encargos Complementares		FONTES	UNID	COEFICIENTE	PREÇO UNITÁRIO	TOTAL
00037370	ALIMENTAÇÃO - HORISTA (COLETADO CAIXA - ENCARGOS COMPLEMENTARES)	SINAPI	H	1,00000000	R\$ 3,62	R\$ 3,62
00043488	EPI - FAMÍLIA OPERADOR ESCAVADEIRA - HORISTA (ENCARGOS COMPLEMENTARES - COLETADO CAIXA)	SINAPI	H	1,00000000	R\$ 0,89	R\$ 0,89
00037372	EXAMES - HORISTA (COLETADO CAIXA - ENCARGOS COMPLEMENTARES)	SINAPI	H	1,00000000	R\$ 1,43	R\$ 1,43
00043464	FERRAMENTAS - FAMÍLIA OPERADOR ESCAVADEIRA - HORISTA (ENCARGOS COMPLEMENTARES - COLETADO CAIXA)	SINAPI	H	1,00000000	R\$ 0,01	R\$ 0,01
00037373	SEGURO - HORISTA (COLETADO CAIXA - ENCARGOS COMPLEMENTARES)	SINAPI	H	1,00000000	R\$ 0,08	R\$ 0,08
00037371	TRANSPORTE - HORISTA (COLETADO CAIXA - ENCARGOS COMPLEMENTARES)	SINAPI	H	1,00000000	R\$ 1,09	R\$ 1,09
TOTAL Encargos Complementares:						R\$ 7,12

Mão de Obra		FONTES	UNID	COEFICIENTE	PREÇO UNITÁRIO	TOTAL
00004239	OPERADOR DE MOTONIVELADORA (HORISTA)	SINAPI	H	1,00000000	R\$ 41,92	R\$ 41,92
TOTAL Mão de Obra:						R\$ 41,92

Serviço		FONTES	UNID	COEFICIENTE	PREÇO UNITÁRIO	TOTAL
95363	CURSO DE CAPACITAÇÃO PARA OPERADOR DE MOTONIVELADORA (ENCARGOS COMPLEMENTARES) - HORISTA	SINAPI	H	1,00000000	R\$ 0,34	R\$ 0,34
TOTAL Serviço:						R\$ 0,34

VALOR: **49,38**

271

RELATÓRIO ANALÍTICO - COMPOSIÇÕES AUXILIARES

	OBRA: 20 UND PORTEIRAS - FNHIS SUB 50	DATA : 10/09/2025	BDF: 22,63%											
DESCRIÇÃO:	EXECUÇÃO DE 20 UNIDADES HABITACIONAIS NO PROGRAMA MCMV FNHIS SUB50	<table border="1" style="width: 100%; border-collapse: collapse;"> <tr> <th>FUNTE</th> <th>VERSÃO</th> <th>HORA</th> <th>MES</th> </tr> <tr> <td>SINAPI</td> <td>2025/07 SEM DESONERAÇÃO</td> <td>115,10%</td> <td>7,84%</td> </tr> <tr> <td>Composições Próprias</td> <td>PRÓPRIA</td> <td>0,00%</td> <td>0,00%</td> </tr> </table>	FUNTE	VERSÃO	HORA	MES	SINAPI	2025/07 SEM DESONERAÇÃO	115,10%	7,84%	Composições Próprias	PRÓPRIA	0,00%	0,00%
FUNTE	VERSÃO	HORA	MES											
SINAPI	2025/07 SEM DESONERAÇÃO	115,10%	7,84%											
Composições Próprias	PRÓPRIA	0,00%	0,00%											

88297 OPERADOR DE MÁQUINAS E EQUIPAMENTOS COM ENCARGOS COMPLEMENTARES (H)

Encargos Complementares	FONTE	UND	COEFICIENTE	PREÇO UNITÁRIO	TOTAL
00037370 ALIMENTACAO - HORISTA (COLETADO CAIXA - ENCARGOS COMPLEMENTARES)	SINAPI	H	1,00000000	R\$ 3,62	R\$ 3,62
00043488 EPI - FAMILIA OPERADOR ESCAVADEIRA - HORISTA (ENCARGOS COMPLEMENTARES - COLETADO CAIXA)	SINAPI	H	1,00000000	R\$ 0,89	R\$ 0,89
00037372 EXAMES - HORISTA (COLETADO CAIXA - ENCARGOS COMPLEMENTARES)	SINAPI	H	1,00000000	R\$ 1,43	R\$ 1,43
00043464 FERRAMENTAS - FAMILIA OPERADOR ESCAVADEIRA - HORISTA (ENCARGOS COMPLEMENTARES - COLETADO CAIXA)	SINAPI	H	1,00000000	R\$ 0,01	R\$ 0,01
00037373 SEGURO - HORISTA (COLETADO CAIXA - ENCARGOS COMPLEMENTARES)	SINAPI	H	1,00000000	R\$ 0,08	R\$ 0,08
00037371 TRANSPORTE - HORISTA (COLETADO CAIXA - ENCARGOS COMPLEMENTARES)	SINAPI	H	1,00000000	R\$ 1,09	R\$ 1,09
TOTAL Encargos Complementares:					R\$ 7,12

Mão de Obra	FONTE	UND	COEFICIENTE	PREÇO UNITÁRIO	TOTAL
00004230 OPERADOR DE MAQUINAS E TRATORES DIVERSOS - TERRAPLANAGEM (HORISTA)	SINAPI	H	1,00000000	R\$ 28,15	R\$ 28,15
TOTAL Mão de Obra:					R\$ 28,15

Serviço	FONTE	UND	COEFICIENTE	PREÇO UNITÁRIO	TOTAL
95360 CURSO DE CAPACITAÇÃO PARA OPERADOR DE MÁQUINAS E EQUIPAMENTOS (ENCARGOS COMPLEMENTARES) - HORISTA	SINAPI	H	1,00000000	R\$ 0,32	R\$ 0,32
TOTAL Serviço:					R\$ 0,32
VALOR:					35,59

88303 OPERADOR DE ROLO COMPACTADOR COM ENCARGOS COMPLEMENTARES (H)

Encargos Complementares	FONTE	UND	COEFICIENTE	PREÇO UNITÁRIO	TOTAL
00037370 ALIMENTACAO - HORISTA (COLETADO CAIXA - ENCARGOS COMPLEMENTARES)	SINAPI	H	1,00000000	R\$ 3,62	R\$ 3,62
00043488 EPI - FAMILIA OPERADOR ESCAVADEIRA - HORISTA (ENCARGOS COMPLEMENTARES - COLETADO CAIXA)	SINAPI	H	1,00000000	R\$ 0,89	R\$ 0,89
00037372 EXAMES - HORISTA (COLETADO CAIXA - ENCARGOS COMPLEMENTARES)	SINAPI	H	1,00000000	R\$ 1,43	R\$ 1,43
00043464 FERRAMENTAS - FAMILIA OPERADOR ESCAVADEIRA - HORISTA (ENCARGOS COMPLEMENTARES - COLETADO CAIXA)	SINAPI	H	1,00000000	R\$ 0,01	R\$ 0,01
00037373 SEGURO - HORISTA (COLETADO CAIXA - ENCARGOS COMPLEMENTARES)	SINAPI	H	1,00000000	R\$ 0,08	R\$ 0,08
00037371 TRANSPORTE - HORISTA (COLETADO CAIXA - ENCARGOS COMPLEMENTARES)	SINAPI	H	1,00000000	R\$ 1,09	R\$ 1,09
TOTAL Encargos Complementares:					R\$ 7,12

Mão de Obra	FONTE	UND	COEFICIENTE	PREÇO UNITÁRIO	TOTAL
00004238 OPERADOR DE ROLO COMPACTADOR (HORISTA)	SINAPI	H	1,00000000	R\$ 28,39	R\$ 28,39
TOTAL Mão de Obra:					R\$ 28,39

Serviço	FONTE	UND	COEFICIENTE	PREÇO UNITÁRIO	TOTAL
95366 CURSO DE CAPACITAÇÃO PARA OPERADOR DE ROLO COMPACTADOR (ENCARGOS COMPLEMENTARES) - HORISTA	SINAPI	H	1,00000000	R\$ 0,23	R\$ 0,23
TOTAL Serviço:					R\$ 0,23
VALOR:					35,74

88309 PEDREIRO COM ENCARGOS COMPLEMENTARES (H)

9120

RELATÓRIO ANALÍTICO - COMPOSIÇÕES AUXILIARES

	OBRA: 20 UND PORTEIRAS - FNHIS SUB 50	DATA : 10/09/2025	BDI : 22,63%, IN°												
DESCRIÇÃO:	EXECUÇÃO DE 20 UNIDADES HABITACIONAIS NO PROGRAMA MCMV FNHIS SUB50	<table border="1" style="width: 100%; border-collapse: collapse;"> <tr> <th>FONTES</th> <th>VERSÃO</th> <th>HORA</th> <th>MES</th> </tr> <tr> <td>SINAPI</td> <td>2025/07 SEM DESONERAÇÃO</td> <td>115,10%</td> <td>71,84%</td> </tr> <tr> <td>Composições Próprias</td> <td>PRÓPRIA</td> <td>0,00%</td> <td>0,00%</td> </tr> </table>	FONTES	VERSÃO	HORA	MES	SINAPI	2025/07 SEM DESONERAÇÃO	115,10%	71,84%	Composições Próprias	PRÓPRIA	0,00%	0,00%	
FONTES	VERSÃO	HORA	MES												
SINAPI	2025/07 SEM DESONERAÇÃO	115,10%	71,84%												
Composições Próprias	PRÓPRIA	0,00%	0,00%												

Encargos Complementares		FONTES	UNID	COEFICIENTE	PREÇO UNITÁRIO	TOTAL
00037370	ALIMENTACAO - HORISTA (COLETADO CAIXA - ENCARGOS COMPLEMENTARES)	SINAPI	H	1,00000000	R\$ 3,62	R\$ 3,62
00043489	EPI - FAMILIA PEDREIRO - HORISTA (ENCARGOS COMPLEMENTARES - COLETADO CAIXA)	SINAPI	H	1,00000000	R\$ 1,31	R\$ 1,31
00037372	EXAMES - HORISTA (COLETADO CAIXA - ENCARGOS COMPLEMENTARES)	SINAPI	H	1,00000000	R\$ 1,43	R\$ 1,43
00043465	FERRAMENTAS - FAMILIA PEDREIRO - HORISTA (ENCARGOS COMPLEMENTARES - COLETADO CAIXA)	SINAPI	H	1,00000000	R\$ 0,78	R\$ 0,78
00037373	SEGURO - HORISTA (COLETADO CAIXA - ENCARGOS COMPLEMENTARES)	SINAPI	H	1,00000000	R\$ 0,08	R\$ 0,08
00037371	TRANSPORTE - HORISTA (COLETADO CAIXA - ENCARGOS COMPLEMENTARES)	SINAPI	H	1,00000000	R\$ 1,09	R\$ 1,09
TOTAL Encargos Complementares:						R\$ 8,31

Mão de Obra		FONTES	UNID	COEFICIENTE	PREÇO UNITÁRIO	TOTAL
00004750	PEDREIRO (HORISTA)	SINAPI	H	1,00000000	R\$ 21,81	R\$ 21,81
TOTAL Mão de Obra:						R\$ 21,81

Serviço		FONTES	UNID	COEFICIENTE	PREÇO UNITÁRIO	TOTAL
95371	CURSO DE CAPACITAÇÃO PARA PEDREIRO (ENCARGOS COMPLEMENTARES) - HORISTA	SINAPI	H	1,00000000	R\$ 0,46	R\$ 0,46
TOTAL Serviço:						R\$ 0,46
VALOR:						30,58

97735 PEÇA RETANGULAR PRÉ-MOLDADA, VOLUME DE CONCRETO DE 30 A 100 LITROS, TAXA DE AÇO APROXIMADA DE 30KG/M³. AF_03/2024 (M3)

Equipamento Custo Horário		FONTES	UNID	COEFICIENTE	PREÇO UNITÁRIO	TOTAL
91693	SERRA CIRCULAR DE BANCADA COM MOTOR ELÉTRICO POTÊNCIA DE 5HP, COM COIFA PARA DISCO 10" - CHI DIURNO. AF_08/2015	SINAPI	CHI	0,42260000	R\$ 35,74	R\$ 15,10
91692	SERRA CIRCULAR DE BANCADA COM MOTOR ELÉTRICO POTÊNCIA DE 5HP, COM COIFA PARA DISCO 10" - CHP DIURNO. AF_08/2015	SINAPI	CHP	0,31300000	R\$ 37,08	R\$ 11,61
90587	VIBRADOR DE IMERSÃO, DIÂMETRO DE PONTEIRA 45MM, MOTOR ELÉTRICO TRIFÁSICO POTÊNCIA DE 2 CV - CHI DIURNO. AF_06/2015	SINAPI	CHI	12,77880000	R\$ 0,54	R\$ 6,90
90586	VIBRADOR DE IMERSÃO, DIÂMETRO DE PONTEIRA 45MM, MOTOR ELÉTRICO TRIFÁSICO POTÊNCIA DE 2 CV - CHP DIURNO. AF_06/2015	SINAPI	CHP	4,68650000	R\$ 1,35	R\$ 6,33
TOTAL Equipamento Custo Horário:						R\$ 39,94

Material		FONTES	UNID	COEFICIENTE	PREÇO UNITÁRIO	TOTAL
00001358	CHAPA/PAINEL DE MADEIRA COMPENSADA RESINADA (MADEIRITE RESINADO ROSA) PARA FORMA DE CONCRETO, DE 2200 X 1100 MM, E = 17 MM	SINAPI	M2	1,31120000	R\$ 57,71	R\$ 75,67
00002692	DESMOLDANTE PROTETOR PARA FORMAS DE MADEIRA, DE BASE OLEOSA EMULSIONADA EM AGUA	SINAPI	L	0,05670000	R\$ 8,06	R\$ 0,46
00020247	PREGO DE AÇO POLIDO COM CABECA 15 X 15 (1 1/4 X 13)	SINAPI	KG	0,26190000	R\$ 15,26	R\$ 4,00
00004517	SARRAFO *2,5 X 7,5* CM EM PINUS, MISTA OU EQUIVALENTE DA REGIAO - BRUTA	SINAPI	M	4,47700000	R\$ 4,01	R\$ 17,95
TOTAL Material:						R\$ 98,08

Mão de Obra com Encargos Complementares		FONTES	UNID	COEFICIENTE	PREÇO UNITÁRIO	TOTAL
88239	AJUDANTE DE CARPINTEIRO COM ENCARGOS COMPLEMENTARES	SINAPI	H	0,73560000	R\$ 24,61	R\$ 18,10
88261	CARPINTEIRO DE ESQUADRIAS COM ENCARGOS COMPLEMENTARES	SINAPI	H	3,67800000	R\$ 29,16	R\$ 107,25
88309	PEDREIRO COM ENCARGOS COMPLEMENTARES	SINAPI	H	22,49740000	R\$ 30,58	R\$ 687,97
88316	SERVENTE COM ENCARGOS COMPLEMENTARES	SINAPI	H	22,49740000	R\$ 23,56	R\$ 530,04

913

RELATÓRIO ANALÍTICO - COMPOSIÇÕES AUXILIARES							
OBRA:	20 UND PORTEIRAS - FNHIS SUB 50			DATA:	10/09/2025	BDI:	22,63% N°
DESCRIÇÃO:	EXECUÇÃO DE 20 UNIDADES HABITACIONAIS NO PROGRAMA MCMV FNHIS SUB50			FORTE	VERSÃO	HORA	MES
				SINAPI	2025/07 SEM DESONERAÇÃO	115,10%	71,84%
				Composições Próprias	PRÓPRIA	0,00%	0,00%

TOTAL Mão de Obra com Encargos Complementares:	R\$ 1.343,36
------------------------------------------------	--------------

Serviço	DESCRIÇÃO	FORTE	UNID	COEFICIENTE	PREÇO UNITÁRIO	TOTAL
92767	ARMAÇÃO DE LAJE DE ESTRUTURA CONVENCIONAL DE CONCRETO ARMADO UTILIZANDO AÇO CA-60 DE 4,2 MM - MONTAGEM. AF_06/2022	SINAPI	KG	28,93690000	R\$ 15,54	R\$ 449,68
94972	CONCRETO FCK = 30MPA, TRAÇO 1:2,1:2,5 (EM MASSA SECA DE CIMENTO/ AREIA MÉDIA/ BRITA 1) - PREPARO MECÂNICO COM BETONEIRA 600 L. AF_05/2021	SINAPI	M3	1,20000000	R\$ 527,52	R\$ 633,02

TOTAL Serviço:	R\$ 1.082,70
----------------	--------------

VALOR:	2.564,01
--------	----------

97733 PEÇA RETANGULAR PRÉ-MOLDADA, VOLUME DE CONCRETO DE ATÉ 10 LITROS, TAXA DE AÇO APROXIMADA DE 30KG/M³. AF_03/2024 (M3)

Equipamento	Custo Horário	FORTE	UNID	COEFICIENTE	PREÇO UNITÁRIO	TOTAL
91693	SERRA CIRCULAR DE BANCADA COM MOTOR ELÉTRICO POTÊNCIA DE 5HP, COM COIFA PARA DISCO 10" - CHI DIURNO. AF_08/2015	SINAPI	CHI	1,04010000	R\$ 35,74	R\$ 37,17
91692	SERRA CIRCULAR DE BANCADA COM MOTOR ELÉTRICO POTÊNCIA DE 5HP, COM COIFA PARA DISCO 10" - CHP DIURNO. AF_08/2015	SINAPI	CHP	0,77360000	R\$ 37,08	R\$ 28,69
90587	VIBRADOR DE IMERSÃO, DIÂMETRO DE PONTEIRA 45MM, MOTOR ELÉTRICO TRIFÁSICO POTÊNCIA DE 2 CV - CHI DIURNO. AF_06/2015	SINAPI	CHI	18,09170000	R\$ 0,54	R\$ 9,77
90586	VIBRADOR DE IMERSÃO, DIÂMETRO DE PONTEIRA 45MM, MOTOR ELÉTRICO TRIFÁSICO POTÊNCIA DE 2 CV - CHP DIURNO. AF_06/2015	SINAPI	CHP	6,63500000	R\$ 1,35	R\$ 8,96

TOTAL Equipamento Custo Horário:	R\$ 84,59
----------------------------------	-----------

Material	DESCRIÇÃO	FORTE	UNID	COEFICIENTE	PREÇO UNITÁRIO	TOTAL
00001358	CHAPA/PAINEL DE MADEIRA COMPENSADA RESINADA (MADEIRITE RESINADO ROSA) PARA FORMA DE CONCRETO, DE 2200 X 1100 MM, E = 17 MM	SINAPI	M2	2,97900000	R\$ 57,71	R\$ 171,92
00002692	DESMOLDANTE PROTETOR PARA FORMAS DE MADEIRA, DE BASE OLEOSA EMULSIONADA EM AGUA	SINAPI	L	0,12000000	R\$ 8,06	R\$ 0,97
00020247	PREGO DE AÇO POLIDO COM CABECA 15 X 15 (1 1/4 X 13)	SINAPI	KG	0,64450000	R\$ 15,26	R\$ 9,84

TOTAL Material:	R\$ 182,73
-----------------	------------

Mão de Obra com Encargos Complementares	DESCRIÇÃO	FORTE	UNID	COEFICIENTE	PREÇO UNITÁRIO	TOTAL
88239	AJUDANTE DE CARPINTEIRO COM ENCARGOS COMPLEMENTARES	SINAPI	H	1,81370000	R\$ 24,61	R\$ 44,64
88261	CARPINTEIRO DE ESQUADRIAS COM ENCARGOS COMPLEMENTARES	SINAPI	H	9,06850000	R\$ 29,16	R\$ 264,44
88309	PEDREIRO COM ENCARGOS COMPLEMENTARES	SINAPI	H	31,99300000	R\$ 30,58	R\$ 978,35
88316	SERVENTE COM ENCARGOS COMPLEMENTARES	SINAPI	H	31,99300000	R\$ 23,56	R\$ 753,76

TOTAL Mão de Obra com Encargos Complementares:	R\$ 2.041,19
------------------------------------------------	--------------

Serviço	DESCRIÇÃO	FORTE	UNID	COEFICIENTE	PREÇO UNITÁRIO	TOTAL
92767	ARMAÇÃO DE LAJE DE ESTRUTURA CONVENCIONAL DE CONCRETO ARMADO UTILIZANDO AÇO CA-60 DE 4,2 MM - MONTAGEM. AF_06/2022	SINAPI	KG	42,64630000	R\$ 15,54	R\$ 662,72
94971	CONCRETO FCK = 25MPA, TRAÇO 1:2,3:2,7 (EM MASSA SECA DE CIMENTO/ AREIA MÉDIA/ BRITA 1) - PREPARO MECÂNICO COM BETONEIRA 600 L. AF_05/2021	SINAPI	M3	1,20000000	R\$ 511,53	R\$ 613,84

TOTAL Serviço:	R\$ 1.276,56
----------------	--------------

VALOR:	3.584,96
--------	----------

88310 PINTOR COM ENCARGOS COMPLEMENTARES (H)

Encargos Complementares	FORTE	UNID	COEFICIENTE	PREÇO UNITÁRIO	TOTAL
88310	SINAPI	H			

014

RELATÓRIO ANALÍTICO - COMPOSIÇÕES AUXILIARES						
OBRA:	20 UND PORTEIRAS - FNHIS SUB 50			DATA : 10/09/2025	BDI : 22,63% ^{1c}	
DESCRIÇÃO:	EXECUÇÃO DE 20 UNIDADES HABITACIONAIS NO PROGRAMA MCMV FNHIS SUB50			FONTE	VERSÃO	HORA
				SINAPI	2025/07 SEM DESONERAÇÃO	115,10%
				Composições Próprias	PRÓPRIA	71,84%
						0,00%
						0,00%

00037370	ALIMENTAÇÃO - HORISTA (COLETADO CAIXA - ENCARGOS COMPLEMENTARES)	SINAPI	H	1,00000000	R\$ 3,62	R\$ 3,62
00043490	EPI - FAMILIA PINTOR - HORISTA (ENCARGOS COMPLEMENTARES - COLETADO CAIXA)	SINAPI	H	1,00000000	R\$ 1,85	R\$ 1,85
00037372	EXAMES - HORISTA (COLETADO CAIXA - ENCARGOS COMPLEMENTARES)	SINAPI	H	1,00000000	R\$ 1,43	R\$ 1,43
00043466	FERRAMENTAS - FAMILIA PINTOR - HORISTA (ENCARGOS COMPLEMENTARES - COLETADO CAIXA)	SINAPI	H	1,00000000	R\$ 2,05	R\$ 2,05
00037373	SEGURO - HORISTA (COLETADO CAIXA - ENCARGOS COMPLEMENTARES)	SINAPI	H	1,00000000	R\$ 0,08	R\$ 0,08
00037371	TRANSPORTE - HORISTA (COLETADO CAIXA - ENCARGOS COMPLEMENTARES)	SINAPI	H	1,00000000	R\$ 1,09	R\$ 1,09
TOTAL Encargos Complementares:						R\$ 10,12

Mão de Obra	FONTE	UNID	COEFICIENTE	PREÇO UNITÁRIO	TOTAL
00004783	PINTOR (HORISTA)	SINAPI	H	1,00000000	R\$ 21,81
TOTAL Mão de Obra:					R\$ 21,81

Serviço	FONTE	UNID	COEFICIENTE	PREÇO UNITÁRIO	TOTAL
95372	CURSO DE CAPACITAÇÃO PARA PINTOR (ENCARGOS COMPLEMENTARES) - HORISTA	SINAPI	H	1,00000000	R\$ 0,32
TOTAL Serviço:					R\$ 0,32

VALOR: 32,25

102234 PINTURA IMUNIZANTE PARA MADEIRA, 2 DEMÃOS. AF_01/2021 (M2)						
Material	FONTE	UNID	COEFICIENTE	PREÇO UNITÁRIO	TOTAL	
00007340	IMUNIZANTE PARA MADEIRA, INCOLOR	SINAPI	L	0,32570000	R\$ 29,78	
TOTAL Material:					R\$ 9,70	

Mão de Obra com Encargos Complementares	FONTE	UNID	COEFICIENTE	PREÇO UNITÁRIO	TOTAL
88310	PINTOR COM ENCARGOS COMPLEMENTARES	SINAPI	H	0,45290000	R\$ 32,25
TOTAL Mão de Obra com Encargos Complementares:					R\$ 14,61

VALOR: 24,29

91278 PLACA VIBRATÓRIA REVERSÍVEL COM MOTOR 4 TEMPOS A GASOLINA, FORÇA CENTRÍFUGA DE 25 KN (2500 KGF), POTÊNCIA 5,5 CV - CHI DIURNO. AF_08/2015 (CHI)						
Serviço	FONTE	UNID	COEFICIENTE	PREÇO UNITÁRIO	TOTAL	

91273	PLACA VIBRATÓRIA REVERSÍVEL COM MOTOR 4 TEMPOS A GASOLINA, FORÇA CENTRÍFUGA DE 25 KN (2500 KGF), POTÊNCIA 5,5 CV - DEPRECIAÇÃO. AF_08/2015	SINAPI	H	1,00000000	R\$ 0,58
91274	PLACA VIBRATÓRIA REVERSÍVEL COM MOTOR 4 TEMPOS A GASOLINA, FORÇA CENTRÍFUGA DE 25 KN (2500 KGF), POTÊNCIA 5,5 CV - JUROS. AF_08/2015	SINAPI	H	1,00000000	R\$ 0,15
TOTAL Serviço:					R\$ 0,73

VALOR: 0,73

91277 PLACA VIBRATÓRIA REVERSÍVEL COM MOTOR 4 TEMPOS A GASOLINA, FORÇA CENTRÍFUGA DE 25 KN (2500 KGF), POTÊNCIA 5,5 CV - CHP DIURNO. AF_08/2015 (CHP)						
Serviço	FONTE	UNID	COEFICIENTE	PREÇO UNITÁRIO	TOTAL	

91273	PLACA VIBRATÓRIA REVERSÍVEL COM MOTOR 4 TEMPOS A GASOLINA, FORÇA CENTRÍFUGA DE 25 KN (2500 KGF), POTÊNCIA 5,5 CV - DEPRECIAÇÃO. AF_08/2015	SINAPI	H	1,00000000	R\$ 0,58
91274	PLACA VIBRATÓRIA REVERSÍVEL COM MOTOR 4 TEMPOS A GASOLINA, FORÇA CENTRÍFUGA DE 25 KN (2500 KGF), POTÊNCIA 5,5 CV - JUROS. AF_08/2015	SINAPI	H	1,00000000	R\$ 0,15

975

RELATÓRIO ANALÍTICO - COMPOSIÇÕES AUXILIARES					
OBRA:	20 UND PORTEIRAS - FNHIS SUB 50	DATA :	10/09/2025		
DESCRIÇÃO:	EXECUÇÃO DE 20 UNIDADES HABITACIONAIS NO PROGRAMA MCMV FNHIS SUB50	BDI :	22,63% N		
		FONTE	VERSÃO	HORA	MES
		SINAPI	2025/07 SEM DESONERAÇÃO	115,10%	71,84%
		Composições Próprias	PRÓPRIA	0,00%	0,00%

91275	PLACA VIBRATÓRIA REVERSÍVEL COM MOTOR 4 TEMPOS A GASOLINA, FORÇA CENTRÍFUGA DE 25 KN (2500 KGF), POTÊNCIA 5,5 CV - MANUTENÇÃO. AF_08/2015	SINAPI	H	1,00000000	R\$ 0,72	R\$ 0,72
91276	PLACA VIBRATÓRIA REVERSÍVEL COM MOTOR 4 TEMPOS A GASOLINA, FORÇA CENTRÍFUGA DE 25 KN (2500 KGF), POTÊNCIA 5,5 CV - MATERIAIS NA OPERAÇÃO. AF_08/2015	SINAPI	H	1,00000000	R\$ 9,21	R\$ 9,21
TOTAL Serviço:						R\$ 10,66
VALOR:						10,66

91273 PLACA VIBRATÓRIA REVERSÍVEL COM MOTOR 4 TEMPOS A GASOLINA, FORÇA CENTRÍFUGA DE 25 KN (2500 KGF), POTÊNCIA 5,5 CV - DEPRECIACÃO. AF_08/2015 (H)

Equipamento	FONTE	UNID	COEFICIENTE	PREÇO UNITÁRIO	TOTAL	
00001442	COMPACTADOR DE SOLO TIPO PLACA VIBRATORIA REVERSIVEL, A GASOLINA 4 TEMPOS, PESO 125 A 150 KG, FORCA CENTRIF. 2500 A 2800 KGF, LARG. TRABALHO 400 A 450 MM, FREQ. VIBRACAO 4300 A 4500 RPM, VELOC. TRABALHO 15 A 20 M/MIN, POT. 5,5 A 6,0 HP	SINAPI	UN	0,00005330	R\$ 10.941,06	R\$ 0,58
TOTAL Equipamento:					R\$ 0,58	
VALOR:					0,58	

91274 PLACA VIBRATÓRIA REVERSÍVEL COM MOTOR 4 TEMPOS A GASOLINA, FORÇA CENTRÍFUGA DE 25 KN (2500 KGF), POTÊNCIA 5,5 CV - JUROS. AF_08/2015 (H)

Equipamento	FONTE	UNID	COEFICIENTE	PREÇO UNITÁRIO	TOTAL	
00001442	COMPACTADOR DE SOLO TIPO PLACA VIBRATORIA REVERSIVEL, A GASOLINA 4 TEMPOS, PESO 125 A 150 KG, FORCA CENTRIF. 2500 A 2800 KGF, LARG. TRABALHO 400 A 450 MM, FREQ. VIBRACAO 4300 A 4500 RPM, VELOC. TRABALHO 15 A 20 M/MIN, POT. 5,5 A 6,0 HP	SINAPI	UN	0,00001430	R\$ 10.941,06	R\$ 0,16
TOTAL Equipamento:					R\$ 0,16	
VALOR:					0,16	

91275 PLACA VIBRATÓRIA REVERSÍVEL COM MOTOR 4 TEMPOS A GASOLINA, FORÇA CENTRÍFUGA DE 25 KN (2500 KGF), POTÊNCIA 5,5 CV - MANUTENÇÃO. AF_08/2015 (H)

Equipamento	FONTE	UNID	COEFICIENTE	PREÇO UNITÁRIO	TOTAL	
00001442	COMPACTADOR DE SOLO TIPO PLACA VIBRATORIA REVERSIVEL, A GASOLINA 4 TEMPOS, PESO 125 A 150 KG, FORCA CENTRIF. 2500 A 2800 KGF, LARG. TRABALHO 400 A 450 MM, FREQ. VIBRACAO 4300 A 4500 RPM, VELOC. TRABALHO 15 A 20 M/MIN, POT. 5,5 A 6,0 HP	SINAPI	UN	0,00006670	R\$ 10.941,06	R\$ 0,73
TOTAL Equipamento:					R\$ 0,73	
VALOR:					0,72	

91276 PLACA VIBRATÓRIA REVERSÍVEL COM MOTOR 4 TEMPOS A GASOLINA, FORÇA CENTRÍFUGA DE 25 KN (2500 KGF), POTÊNCIA 5,5 CV - MATERIAIS NA OPERAÇÃO. AF_08/2015 (H)

Material	FONTE	UNID	COEFICIENTE	PREÇO UNITÁRIO	TOTAL	
00004222	GASOLINA COMUM	SINAPI	L	1,44000000	R\$ 6,40	R\$ 9,22
TOTAL Material:					R\$ 9,22	
VALOR:					9,21	

101616 PREPARO DE FUNDO DE VALA COM LARGURA MENOR QUE 1,5 M (ACERTO DO SOLO NATURAL). AF_08/2020 (M2)

Equipamento Custo Horário	FONTE	UNID	COEFICIENTE	PREÇO UNITÁRIO	TOTAL	
91534	COMPACTADOR DE SOLOS DE PERCUSSÃO (SOQUETE) COM MOTOR A GASOLINA 4 TEMPOS, POTÊNCIA 4 CV - CHI DIURNO. AF_08/2015	SINAPI	CHI	0,00360000	R\$ 36,68	R\$ 0,13

216

RELATÓRIO ANALÍTICO - COMPOSIÇÕES AUXILIARES					
OBRA:	20 UND PORTEIRAS - FNHIS SUB 50	DATA :	10/09/2025		
DESCRIÇÃO:	EXECUÇÃO DE 20 UNIDADES HABITACIONAIS NO PROGRAMA MCMV FNHIS SUB50	BDI :	22,68% IN		
		FONTE	VERSÃO	HORA	MES
		SINAPI	2025/07 SEM DESONERAÇÃO	115,10%	71,84%
		Composições Próprias	PRÓPRIA	0,00%	0,00%

91533	COMPACTADOR DE SOLOS DE PERCUSSÃO (SOQUETE) COM MOTOR A GASOLINA 4 TEMPOS, POTÊNCIA 4 CV - CHP DIURNO. AF_08/2015	SINAPI	CHP	0,00360000	R\$ 44,34	R\$ 0,16
TOTAL Equipamento Custo Horário:					R\$ 0,29	

Mão de Obra com Encargos Complementares		FONTE	UNID	COEFICIENTE	PREÇO UNITÁRIO	TOTAL
88309	PEDREIRO COM ENCARGOS COMPLEMENTARES	SINAPI	H	0,10200000	R\$ 30,58	R\$ 3,12
88316	SERVEnte COM ENCARGOS COMPLEMENTARES	SINAPI	H	0,15310000	R\$ 23,56	R\$ 3,61
TOTAL Mão de Obra com Encargos Complementares:					R\$ 6,73	
VALOR:					6,99	

93382 REATERRO MANUAL DE VALAS, COM COMPACTADOR DE SOLOS DE PERCUSSÃO. AF_08/2023 (M3)						
Equipamento Custo Horário		FONTE	UNID	COEFICIENTE	PREÇO UNITÁRIO	TOTAL
5903	CAMINHÃO PIPA 10.000 L TRUCADO, PESO BRUTO TOTAL 23.000 KG, CARGA ÚTIL MÁXIMA 15.935 KG, DISTÂNCIA ENTRE EIXOS 4,8 M, POTÊNCIA 230 CV, INCLUSIVE TANQUE DE AÇO PARA TRANSPORTE DE ÁGUA - CHI DIURNO. AF_06/2014	SINAPI	CHI	0,00060000	R\$ 79,47	R\$ 0,05
5901	CAMINHÃO PIPA 10.000 L TRUCADO, PESO BRUTO TOTAL 23.000 KG, CARGA ÚTIL MÁXIMA 15.935 KG, DISTÂNCIA ENTRE EIXOS 4,8 M, POTÊNCIA 230 CV, INCLUSIVE TANQUE DE AÇO PARA TRANSPORTE DE ÁGUA - CHP DIURNO. AF_06/2014	SINAPI	CHP	0,00540000	R\$ 330,95	R\$ 1,79
91533	COMPACTADOR DE SOLOS DE PERCUSSÃO (SOQUETE) COM MOTOR A GASOLINA 4 TEMPOS, POTÊNCIA 4 CV - CHP DIURNO. AF_08/2015	SINAPI	CHP	0,19620000	R\$ 44,34	R\$ 8,70
TOTAL Equipamento Custo Horário:					R\$ 10,54	

Mão de Obra com Encargos Complementares		FONTE	UNID	COEFICIENTE	PREÇO UNITÁRIO	TOTAL
88316	SERVENTE COM ENCARGOS COMPLEMENTARES	SINAPI	H	0,78660000	R\$ 23,56	R\$ 18,53
TOTAL Mão de Obra com Encargos Complementares:					R\$ 18,53	
VALOR:					29,04	

5679 RETROESCAVADEIRA SOBRE RODAS COM CARREGADEIRA, TRAÇÃO 4X4, POTÊNCIA LÍQ. 88 HP, CAÇAMBA CARREG. CAP. MÍN. 1 M3, CAÇAMBA RETRO CAP. 0,26 M3, PESO OPERACIONAL MÍN. 6.674 KG, PROFUNDIDADE ESCAVAÇÃO MÁX. 4,37 M - CHI DIURNO. AF_06/2014 (CHI)						
Mão de Obra com Encargos Complementares		FONTE	UNID	COEFICIENTE	PREÇO UNITÁRIO	TOTAL
88294	OPERADOR DE ESCAVADEIRA COM ENCARGOS COMPLEMENTARES	SINAPI	H	1,00000000	R\$ 36,14	R\$ 36,14
TOTAL Mão de Obra com Encargos Complementares:					R\$ 36,14	
Serviço		FONTE	UNID	COEFICIENTE	PREÇO UNITÁRIO	TOTAL
88857	RETROESCAVADEIRA SOBRE RODAS COM CARREGADEIRA, TRAÇÃO 4X4, POTÊNCIA LÍQ. 88 HP, CAÇAMBA CARREG. CAP. MÍN. 1 M3, CAÇAMBA RETRO CAP. 0,26 M3, PESO OPERACIONAL MÍN. 6.674 KG, PROFUNDIDADE ESCAVAÇÃO MÁX. 4,37 M - DEPRECIÇÃO. AF_06/2014	SINAPI	H	1,00000000	R\$ 26,12	R\$ 26,12
88858	RETROESCAVADEIRA SOBRE RODAS COM CARREGADEIRA, TRAÇÃO 4X4, POTÊNCIA LÍQ. 88 HP, CAÇAMBA CARREG. CAP. MÍN. 1 M3, CAÇAMBA RETRO CAP. 0,26 M3, PESO OPERACIONAL MÍN. 6.674 KG, PROFUNDIDADE ESCAVAÇÃO MÁX. 4,37 M - JUROS. AF_06/2014	SINAPI	H	1,00000000	R\$ 6,90	R\$ 6,90
TOTAL Serviço:					R\$ 33,02	
VALOR:					69,16	

5678 RETROESCAVADEIRA SOBRE RODAS COM CARREGADEIRA, TRAÇÃO 4X4, POTÊNCIA LÍQ. 88 HP, CAÇAMBA CARREG. CAP. MÍN. 1 M3, CAÇAMBA RETRO CAP. 0,26 M3, PESO OPERACIONAL MÍN. 6.674 KG, PROFUNDIDADE ESCAVAÇÃO MÁX. 4,37 M - CHP DIURNO. AF_06/2014 (CHP)						
----------------------------------------------------------------------------------------------------------------------------------------------------------------------------------------------------------------------------------------------------	--	--	--	--	--	--

917

RELATÓRIO ANALÍTICO - COMPOSIÇÕES AUXILIARES

	OBRA: 20 UND PORTEIRAS - FNHIS SUB 50	DATA: 10/09/2025	BDI: 22,63%
DESCRIÇÃO:	EXECUÇÃO DE 20 UNIDADES HABITACIONAIS NO PROGRAMA MCMV FNHIS SUB50	FONTE	VERSÃO
		SINAPI	2025/07 SEM DESONERAÇÃO
		<small>Composições Próprias</small>	<small>PRÓPRIA</small>
		HORA	MES
		115,10%	71,84%
		0,00%	0,00%

Mão de Obra com Encargos Complementares	FONTE	UNID	COEFICIENTE	PREÇO UNITÁRIO	TOTAL
88294 OPERADOR DE ESCAVADEIRA COM ENCARGOS COMPLEMENTARES	SINAPI	H	1,00000000	R\$ 36,14	R\$ 36,14
TOTAL Mão de Obra com Encargos Complementares:					R\$ 36,14

Serviço	FONTE	UNID	COEFICIENTE	PREÇO UNITÁRIO	TOTAL
88857 RETROESCAVADEIRA SOBRE RODAS COM CARREGADEIRA, TRAÇÃO 4X4, POTÊNCIA LÍQ. 88 HP, CAÇAMBA CARREG. CAP. MÍN. 1 M3, CAÇAMBA RETRO CAP. 0,26 M3, PESO OPERACIONAL MÍN. 6.674 KG, PROFUNDIDADE ESCAVAÇÃO MÁX. 4,37 M - DEPRECIÇÃO. AF_06/2014	SINAPI	H	1,00000000	R\$ 26,12	R\$ 26,12
88858 RETROESCAVADEIRA SOBRE RODAS COM CARREGADEIRA, TRAÇÃO 4X4, POTÊNCIA LÍQ. 88 HP, CAÇAMBA CARREG. CAP. MÍN. 1 M3, CAÇAMBA RETRO CAP. 0,26 M3, PESO OPERACIONAL MÍN. 6.674 KG, PROFUNDIDADE ESCAVAÇÃO MÁX. 4,37 M - JUROS. AF_06/2014	SINAPI	H	1,00000000	R\$ 6,90	R\$ 6,90
5664 RETROESCAVADEIRA SOBRE RODAS COM CARREGADEIRA, TRAÇÃO 4X4, POTÊNCIA LÍQ. 88 HP, CAÇAMBA CARREG. CAP. MÍN. 1 M3, CAÇAMBA RETRO CAP. 0,26 M3, PESO OPERACIONAL MÍN. 6.674 KG, PROFUNDIDADE ESCAVAÇÃO MÁX. 4,37 M - MANUTENÇÃO. AF_06/2014	SINAPI	H	1,00000000	R\$ 32,65	R\$ 32,65
53786 RETROESCAVADEIRA SOBRE RODAS COM CARREGADEIRA, TRAÇÃO 4X4, POTÊNCIA LÍQ. 88 HP, CAÇAMBA CARREG. CAP. MÍN. 1 M3, CAÇAMBA RETRO CAP. 0,26 M3, PESO OPERACIONAL MÍN. 6.674 KG, PROFUNDIDADE ESCAVAÇÃO MÁX. 4,37 M - MATERIAIS NA OPERAÇÃO. AF_06/2014	SINAPI	H	1,00000000	R\$ 52,97	R\$ 52,97
TOTAL Serviço:					R\$ 118,64
VALOR:					154,78

88857 RETROESCAVADEIRA SOBRE RODAS COM CARREGADEIRA, TRAÇÃO 4X4, POTÊNCIA LÍQ. 88 HP, CAÇAMBA CARREG. CAP. MÍN. 1 M3, CAÇAMBA RETRO CAP. 0,26 M3, PESO OPERACIONAL MÍN. 6.674 KG, PROFUNDIDADE ESCAVAÇÃO MÁX. 4,37 M - DEPRECIÇÃO. AF_06/2014 (H)

Equipamento	FONTE	UNID	COEFICIENTE	PREÇO UNITÁRIO	TOTAL
00036531 RETROESCAVADEIRA SOBRE RODAS COM CARREGADEIRA, TRACAO 4 X 4, POTENCIA LIQUIDA 88 HP, PESO OPERACIONAL MINIMO DE 6674 KG, CAPACIDADE DA CARREGADEIRA DE 1,00 M3 E DA RETROESCAVADEIRA MINIMA DE 0,26 M3, PROFUNDIDADE DE ESCAVACAO MAXIMA DE 4,37 M	SINAPI	UN	0,00005600	R\$ 466.463,38	R\$ 26,12
TOTAL Equipamento:					R\$ 26,12
VALOR:					26,12

88858 RETROESCAVADEIRA SOBRE RODAS COM CARREGADEIRA, TRAÇÃO 4X4, POTÊNCIA LÍQ. 88 HP, CAÇAMBA CARREG. CAP. MÍN. 1 M3, CAÇAMBA RETRO CAP. 0,26 M3, PESO OPERACIONAL MÍN. 6.674 KG, PROFUNDIDADE ESCAVAÇÃO MÁX. 4,37 M - JUROS. AF_06/2014 (H)

Equipamento	FONTE	UNID	COEFICIENTE	PREÇO UNITÁRIO	TOTAL
00036531 RETROESCAVADEIRA SOBRE RODAS COM CARREGADEIRA, TRACAO 4 X 4, POTENCIA LIQUIDA 88 HP, PESO OPERACIONAL MINIMO DE 6674 KG, CAPACIDADE DA CARREGADEIRA DE 1,00 M3 E DA RETROESCAVADEIRA MINIMA DE 0,26 M3, PROFUNDIDADE DE ESCAVACAO MAXIMA DE 4,37 M	SINAPI	UN	0,00001480	R\$ 466.463,38	R\$ 6,90
TOTAL Equipamento:					R\$ 6,90
VALOR:					6,90

5664 RETROESCAVADEIRA SOBRE RODAS COM CARREGADEIRA, TRAÇÃO 4X4, POTÊNCIA LÍQ. 88 HP, CAÇAMBA CARREG. CAP. MÍN. 1 M3, CAÇAMBA RETRO CAP. 0,26 M3, PESO OPERACIONAL MÍN. 6.674 KG, PROFUNDIDADE ESCAVAÇÃO MÁX. 4,37 M - MANUTENÇÃO. AF_06/2014 (H)

Equipamento	FONTE	UNID	COEFICIENTE	PREÇO UNITÁRIO	TOTAL

218

RELATÓRIO ANALÍTICO - COMPOSIÇÕES AUXILIARES					
OBRA:	20 UND PORTEIRAS - FNHIS SUB 50			DATA : 10/09/2025	BDI : 22,63% N°
DESCRIÇÃO:	EXECUÇÃO DE 20 UNIDADES HABITACIONAIS NO PROGRAMA MCMV FNHIS SUB50			FONTE	VERSÃO
				SINAPI	2025/07 SEM DESONERAÇÃO
				Composições Próprias	PROPRIA
				HORA	MEZ
				115,10%	71,84%
				0,00%	0,00%

00036531	RETROESCAVADEIRA SOBRE RODAS COM CARREGADEIRA, TRACAO 4 X 4, POTENCIA LIQUIDA 88 HP, PESO OPERACIONAL MINIMO DE 6674 KG, CAPACIDADE DA CARREGADEIRA DE 1,00 M3 E DA RETROESCAVADEIRA MINIMA DE 0,26 M3, PROFUNDIDADE DE ESCAVACAO MAXIMA DE 4,37 M	SINAPI	UN	0,00007000	R\$ 466.463,38	R\$ 32,65
					TOTAL Equipamento:	R\$ 32,65
					VALOR:	32,65

53786 RETROESCAVADEIRA SOBRE RODAS COM CARREGADEIRA, TRAÇÃO 4X4, POTÊNCIA LIQ. 88 HP, CAÇAMBA CARREG. CAP. MÍN. 1 M3, CAÇAMBA RETRO CAP. 0,26 M3, PESO OPERACIONAL MÍN. 6.674 KG, PROFUNDIDADE ESCAVAÇÃO MÁX. 4,37 M - MATERIAIS NA OPERAÇÃO. AF_06/2014 (H)

Material		FONTE	UNID	COEFICIENTE	PREÇO UNITÁRIO	TOTAL
00004221	OLEO DIESEL COMBUSTIVEL COMUM METROPOLITANO S-10 OU S-500	SINAPI	L	8,53000000	R\$ 6,21	R\$ 52,97
					TOTAL Material:	R\$ 52,97
					VALOR:	52,97

96464 ROLO COMPACTADOR DE PNEUS, ESTÁTICO, PRESSÃO VARIÁVEL, POTÊNCIA 110 HP, PESO SEM/COM LASTRO 10,8/27 T, LARGURA DE ROLAGEM 2,30 M - CHI DIURNO. AF_06/2017 (CHI)

Mão de Obra com Encargos Complementares		FONTE	UNID	COEFICIENTE	PREÇO UNITÁRIO	TOTAL
88303	OPERADOR DE ROLO COMPACTADOR COM ENCARGOS COMPLEMENTARES	SINAPI	H	1,00000000	R\$ 35,74	R\$ 35,74
					TOTAL Mão de Obra com Encargos Complementares:	R\$ 35,74

Serviço		FONTE	UNID	COEFICIENTE	PREÇO UNITÁRIO	TOTAL
96460	ROLO COMPACTADOR DE PNEUS, ESTÁTICO, PRESSÃO VARIÁVEL, POTÊNCIA 110 HP, PESO SEM/COM LASTRO 10,8/27 T, LARGURA DE ROLAGEM 2,30 M - DEPRECIÇÃO. AF_06/2017	SINAPI	H	1,00000000	R\$ 53,18	R\$ 53,18
96459	ROLO COMPACTADOR DE PNEUS, ESTÁTICO, PRESSÃO VARIÁVEL, POTÊNCIA 110 HP, PESO SEM/COM LASTRO 10,8/27 T, LARGURA DE ROLAGEM 2,30 M - JUROS. AF_06/2017	SINAPI	H	1,00000000	R\$ 14,26	R\$ 14,26
					TOTAL Serviço:	R\$ 67,44
					VALOR:	103,18

96463 ROLO COMPACTADOR DE PNEUS, ESTÁTICO, PRESSÃO VARIÁVEL, POTÊNCIA 110 HP, PESO SEM/COM LASTRO 10,8/27 T, LARGURA DE ROLAGEM 2,30 M - CHP DIURNO. AF_06/2017 (CHP)

Mão de Obra com Encargos Complementares		FONTE	UNID	COEFICIENTE	PREÇO UNITÁRIO	TOTAL
88303	OPERADOR DE ROLO COMPACTADOR COM ENCARGOS COMPLEMENTARES	SINAPI	H	1,00000000	R\$ 35,74	R\$ 35,74
					TOTAL Mão de Obra com Encargos Complementares:	R\$ 35,74

Serviço		FONTE	UNID	COEFICIENTE	PREÇO UNITÁRIO	TOTAL
96460	ROLO COMPACTADOR DE PNEUS, ESTÁTICO, PRESSÃO VARIÁVEL, POTÊNCIA 110 HP, PESO SEM/COM LASTRO 10,8/27 T, LARGURA DE ROLAGEM 2,30 M - DEPRECIÇÃO. AF_06/2017	SINAPI	H	1,00000000	R\$ 53,18	R\$ 53,18
96459	ROLO COMPACTADOR DE PNEUS, ESTÁTICO, PRESSÃO VARIÁVEL, POTÊNCIA 110 HP, PESO SEM/COM LASTRO 10,8/27 T, LARGURA DE ROLAGEM 2,30 M - JUROS. AF_06/2017	SINAPI	H	1,00000000	R\$ 14,26	R\$ 14,26
96458	ROLO COMPACTADOR DE PNEUS, ESTÁTICO, PRESSÃO VARIÁVEL, POTÊNCIA 110 HP, PESO SEM/COM LASTRO 10,8/27 T, LARGURA DE ROLAGEM 2,30 M - MANUTENÇÃO. AF_06/2017	SINAPI	H	1,00000000	R\$ 66,55	R\$ 66,55
96457	ROLO COMPACTADOR DE PNEUS, ESTÁTICO, PRESSÃO VARIÁVEL, POTÊNCIA 110 HP, PESO SEM/COM LASTRO 10,8/27 T, LARGURA DE ROLAGEM 2,30 M - MATERIAIS NA OPERAÇÃO. AF_06/2017	SINAPI	H	1,00000000	R\$ 66,26	R\$ 66,26

219

RELATÓRIO ANALÍTICO - COMPOSIÇÕES AUXILIARES					
OBRA:	20 UND PORTEIRAS - FNHIS SUB 50			DATA : 10/09/2025	BDI : 22,63% N°
DESCRIÇÃO:	EXECUÇÃO DE 20 UNIDADES HABITACIONAIS NO PROGRAMA MCMV FNHIS SUB50			FONTE	VERSÃO
				SINAPI	2025/07 SEM DESONERAÇÃO
				Composições Próprias	PROPRIA
				HORA	MES
				115,10%	71,84%
				0,00%	0,00%

TOTAL Serviço:	R\$ 200,25
VALOR:	235,99

96460 ROLO COMPACTADOR DE PNEUS, ESTÁTICO, PRESSÃO VARIÁVEL, POTÊNCIA 110 HP, PESO SEM/COM LASTRO 10,8/27 T, LARGURA DE ROLAGEM 2,30 M - DEPRECIÇÃO. AF_06/2017 (H)

Equipamento	FONTE	UNID	COEFICIENTE	PREÇO UNITÁRIO	TOTAL
00014511 ROLO COMPACTADOR DE PNEUS, ESTÁTICO, PRESSÃO VARIÁVEL, POTENCIA 110 HP, PESO SEM/COM LASTRO 10,8/27 T, LARGURA DE ROLAGEM 2,30 M	SINAPI	UN	0,00005330	R\$ 997.825,41	R\$ 53,18
TOTAL Equipamento:					R\$ 53,18
VALOR:					53,18

96459 ROLO COMPACTADOR DE PNEUS, ESTÁTICO, PRESSÃO VARIÁVEL, POTÊNCIA 110 HP, PESO SEM/COM LASTRO 10,8/27 T, LARGURA DE ROLAGEM 2,30 M - JUROS. AF_06/2017 (H)

Equipamento	FONTE	UNID	COEFICIENTE	PREÇO UNITÁRIO	TOTAL
00014511 ROLO COMPACTADOR DE PNEUS, ESTÁTICO, PRESSÃO VARIÁVEL, POTENCIA 110 HP, PESO SEM/COM LASTRO 10,8/27 T, LARGURA DE ROLAGEM 2,30 M	SINAPI	UN	0,00001430	R\$ 997.825,41	R\$ 14,27
TOTAL Equipamento:					R\$ 14,27
VALOR:					14,26

96458 ROLO COMPACTADOR DE PNEUS, ESTÁTICO, PRESSÃO VARIÁVEL, POTÊNCIA 110 HP, PESO SEM/COM LASTRO 10,8/27 T, LARGURA DE ROLAGEM 2,30 M - MANUTENÇÃO. AF_06/2017 (H)

Equipamento	FONTE	UNID	COEFICIENTE	PREÇO UNITÁRIO	TOTAL
00014511 ROLO COMPACTADOR DE PNEUS, ESTÁTICO, PRESSÃO VARIÁVEL, POTENCIA 110 HP, PESO SEM/COM LASTRO 10,8/27 T, LARGURA DE ROLAGEM 2,30 M	SINAPI	UN	0,00006670	R\$ 997.825,41	R\$ 66,55
TOTAL Equipamento:					R\$ 66,55
VALOR:					66,55

96457 ROLO COMPACTADOR DE PNEUS, ESTÁTICO, PRESSÃO VARIÁVEL, POTÊNCIA 110 HP, PESO SEM/COM LASTRO 10,8/27 T, LARGURA DE ROLAGEM 2,30 M - MATERIAIS NA OPERAÇÃO. AF_06/2017 (H)

Material	FONTE	UNID	COEFICIENTE	PREÇO UNITÁRIO	TOTAL
00004221 OLEO DIESEL COMBUSTIVEL COMUM METROPOLITANO S-10 OU S-500	SINAPI	L	10,67000000	R\$ 6,21	R\$ 66,26
TOTAL Material:					R\$ 66,26
VALOR:					66,26

91693 SERRA CIRCULAR DE BANCADA COM MOTOR ELÉTRICO POTÊNCIA DE 5HP, COM COIFA PARA DISCO 10" - CHI DIURNO. AF_08/2015 (CHI)

Mão de Obra com Encargos Complementares	FONTE	UNID	COEFICIENTE	PREÇO UNITÁRIO	TOTAL
88297 OPERADOR DE MÁQUINAS E EQUIPAMENTOS COM ENCARGOS COMPLEMENTARES	SINAPI	H	1,00000000	R\$ 35,59	R\$ 35,59
TOTAL Mão de Obra com Encargos Complementares:					R\$ 35,59
Serviço	FONTE	UNID	COEFICIENTE	PREÇO UNITÁRIO	TOTAL
91688 SERRA CIRCULAR DE BANCADA COM MOTOR ELÉTRICO POTÊNCIA DE 5HP, COM COIFA PARA DISCO 10" - DEPRECIÇÃO. AF_08/2015	SINAPI	H	1,00000000	R\$ 0,13	R\$ 0,13
91689 SERRA CIRCULAR DE BANCADA COM MOTOR ELÉTRICO POTÊNCIA DE 5HP, COM COIFA PARA DISCO 10" - JUROS. AF_08/2015	SINAPI	H	1,00000000	R\$ 0,02	R\$ 0,02
TOTAL Serviço:					R\$ 0,15

220

RELATÓRIO ANALÍTICO - COMPOSIÇÕES AUXILIARES					
OBRA:	20 UND PORTEIRAS - FNHIS SUB 50			DATA : 10/09/2025	BDI : 22,63% N°
DESCRIÇÃO:	EXECUÇÃO DE 20 UNIDADES HABITACIONAIS NO PROGRAMA MCMV FNHIS SUB50			FONTE	VERSÃO
				SINAPI	2025/07 SEM DESONERAÇÃO
				Composições Próprias	PROPRIA
				HORA	MES
				115,10%	71,84%
				0,00%	0,00%

VALOR: 35,74

91692 SERRA CIRCULAR DE BANCADA COM MOTOR ELÉTRICO POTÊNCIA DE 5HP, COM COIFA PARA DISCO 10" - CHP DIURNO. AF_08/2015 (CHP)

Mão de Obra com Encargos Complementares	FONTE	UNID	COEFICIENTE	PREÇO UNITÁRIO	TOTAL
88297 OPERADOR DE MÁQUINAS E EQUIPAMENTOS COM ENCARGOS COMPLEMENTARES	SINAPI	H	1,00000000	R\$ 35,59	R\$ 35,59
TOTAL Mão de Obra com Encargos Complementares:					R\$ 35,59

Serviço	FONTE	UNID	COEFICIENTE	PREÇO UNITÁRIO	TOTAL
91688 SERRA CIRCULAR DE BANCADA COM MOTOR ELÉTRICO POTÊNCIA DE 5HP, COM COIFA PARA DISCO 10" - DEPRECIÇÃO. AF_08/2015	SINAPI	H	1,00000000	R\$ 0,13	R\$ 0,13
91689 SERRA CIRCULAR DE BANCADA COM MOTOR ELÉTRICO POTÊNCIA DE 5HP, COM COIFA PARA DISCO 10" - JUROS. AF_08/2015	SINAPI	H	1,00000000	R\$ 0,02	R\$ 0,02
91690 SERRA CIRCULAR DE BANCADA COM MOTOR ELÉTRICO POTÊNCIA DE 5HP, COM COIFA PARA DISCO 10" - MANUTENÇÃO. AF_08/2015	SINAPI	H	1,00000000	R\$ 0,09	R\$ 0,09
91691 SERRA CIRCULAR DE BANCADA COM MOTOR ELÉTRICO POTÊNCIA DE 5HP, COM COIFA PARA DISCO 10" - MATERIAIS NA OPERAÇÃO. AF_08/2015	SINAPI	H	1,00000000	R\$ 1,25	R\$ 1,25
TOTAL Serviço:					R\$ 1,49

VALOR: 37,08

91688 SERRA CIRCULAR DE BANCADA COM MOTOR ELÉTRICO POTÊNCIA DE 5HP, COM COIFA PARA DISCO 10" - DEPRECIÇÃO. AF_08/2015 (H)

Equipamento	FONTE	UNID	COEFICIENTE	PREÇO UNITÁRIO	TOTAL
00014618 SERRA CIRCULAR DE BANCADA COM MOTOR ELETRICO, POTENCIA DE *1600* W, PARA DISCO DE DIAMETRO DE 10" (250 MM)	SINAPI	UN	0,00007200	R\$ 1.805,65	R\$ 0,13
TOTAL Equipamento:					R\$ 0,13

VALOR: 0,13

91689 SERRA CIRCULAR DE BANCADA COM MOTOR ELÉTRICO POTÊNCIA DE 5HP, COM COIFA PARA DISCO 10" - JUROS. AF_08/2015 (H)

Equipamento	FONTE	UNID	COEFICIENTE	PREÇO UNITÁRIO	TOTAL
00014618 SERRA CIRCULAR DE BANCADA COM MOTOR ELETRICO, POTENCIA DE *1600* W, PARA DISCO DE DIAMETRO DE 10" (250 MM)	SINAPI	UN	0,00001480	R\$ 1.805,65	R\$ 0,03
TOTAL Equipamento:					R\$ 0,03

VALOR: 0,02

91690 SERRA CIRCULAR DE BANCADA COM MOTOR ELÉTRICO POTÊNCIA DE 5HP, COM COIFA PARA DISCO 10" - MANUTENÇÃO. AF_08/2015 (H)

Equipamento	FONTE	UNID	COEFICIENTE	PREÇO UNITÁRIO	TOTAL
00014618 SERRA CIRCULAR DE BANCADA COM MOTOR ELETRICO, POTENCIA DE *1600* W, PARA DISCO DE DIAMETRO DE 10" (250 MM)	SINAPI	UN	0,00005000	R\$ 1.805,65	R\$ 0,09
TOTAL Equipamento:					R\$ 0,09

VALOR: 0,09

91691 SERRA CIRCULAR DE BANCADA COM MOTOR ELÉTRICO POTÊNCIA DE 5HP, COM COIFA PARA DISCO 10" - MATERIAIS NA OPERAÇÃO. AF_08/2015 (H)

Especiais	FONTE	UNID	COEFICIENTE	PREÇO UNITÁRIO	TOTAL
-----------	-------	------	-------------	----------------	-------

Pr. Sifira 221

RELATÓRIO ANALÍTICO - COMPOSIÇÕES AUXILIARES							
OBRA:	20 UND PORTEIRAS - FNHIS SUB 50			DATA:	10/09/2025	BDI:	22,63%
DESCRIÇÃO:	EXECUÇÃO DE 20 UNIDADES HABITACIONAIS NO PROGRAMA MCMV FNHIS SUB50			FONTE	VERSÃO	HORA	RES
				SINAPI	2025/07 SEM DESONERAÇÃO	115,10%	71,84%
				Composições Próprias	PRÓPRIA	0,00%	0,00%

00002705	ENERGIA ELETRICA ATE 2000 KWH INDUSTRIAL, SEM DEMANDA	SINAPI	KWH	1,36000000	R\$ 0,92	R\$ 1,25
TOTAL Especiais:						R\$ 1,25
VALOR:						1,25

88316 SERVENTE COM ENCARGOS COMPLEMENTARES (H)						
Encargos Complementares		FONTE	UNID	COEFICIENTE	PREÇO UNITÁRIO	TOTAL
00037370	ALIMENTACAO - HORISTA (COLETADO CAIXA - ENCARGOS COMPLEMENTARES)	SINAPI	H	1,00000000	R\$ 3,62	R\$ 3,62
00043491	EPI - FAMILIA SERVENTE - HORISTA (ENCARGOS COMPLEMENTARES - COLETADO CAIXA)	SINAPI	H	1,00000000	R\$ 1,39	R\$ 1,39
00037372	EXAMES - HORISTA (COLETADO CAIXA - ENCARGOS COMPLEMENTARES)	SINAPI	H	1,00000000	R\$ 1,43	R\$ 1,43
00043467	FERRAMENTAS - FAMILIA SERVENTE - HORISTA (ENCARGOS COMPLEMENTARES - COLETADO CAIXA)	SINAPI	H	1,00000000	R\$ 0,61	R\$ 0,61
00037373	SEGURO - HORISTA (COLETADO CAIXA - ENCARGOS COMPLEMENTARES)	SINAPI	H	1,00000000	R\$ 0,08	R\$ 0,08
00037371	TRANSPORTE - HORISTA (COLETADO CAIXA - ENCARGOS COMPLEMENTARES)	SINAPI	H	1,00000000	R\$ 1,09	R\$ 1,09
TOTAL Encargos Complementares:						R\$ 8,22

Mão de Obra		FONTE	UNID	COEFICIENTE	PREÇO UNITÁRIO	TOTAL
00006111	SERVENTE DE OBRAS (HORISTA)	SINAPI	H	1,00000000	R\$ 15,03	R\$ 15,03
TOTAL Mão de Obra:						R\$ 15,03

Serviço		FONTE	UNID	COEFICIENTE	PREÇO UNITÁRIO	TOTAL
95378	CURSO DE CAPACITAÇÃO PARA SERVENTE (ENCARGOS COMPLEMENTARES) - HORISTA	SINAPI	H	1,00000000	R\$ 0,31	R\$ 0,31
TOTAL Serviço:						R\$ 0,31
VALOR:						23,56

86883 SIFÃO DO TIPO FLEXÍVEL EM PVC 1 X 1.1/2 - FORNECIMENTO E INSTALAÇÃO. AF_01/2020 (UN)						
Material		FONTE	UNID	COEFICIENTE	PREÇO UNITÁRIO	TOTAL
00003146	FITA VEDA ROSCA, EM PTFE, ROLO DE 18 MM X 10 M (L X C)	SINAPI	UN	0,03320000	R\$ 3,98	R\$ 0,13
00044945	SIFAO / TUBO SINFONADO EXTENSIVEL/SANFONADO, UNIVERSAL/ SIMPLES, ENTRE *50 A 70* CM, DE PLASTICO BRANCO	SINAPI	UN	1,00000000	R\$ 8,79	R\$ 8,79
TOTAL Material:						R\$ 8,92

Mão de Obra com Encargos Complementares		FONTE	UNID	COEFICIENTE	PREÇO UNITÁRIO	TOTAL
88267	ENCANADOR OU BOMBEIRO HIDRÁULICO COM ENCARGOS COMPLEMENTARES	SINAPI	H	0,08450000	R\$ 29,86	R\$ 2,52
88316	SERVENTE COM ENCARGOS COMPLEMENTARES	SINAPI	H	0,02660000	R\$ 23,56	R\$ 0,63
TOTAL Mão de Obra com Encargos Complementares:						R\$ 3,15
VALOR:						12,06

86882 SIFÃO DO TIPO GARRAFA/COPO EM PVC 1.1/4 X 1.1/2" - FORNECIMENTO E INSTALAÇÃO. AF_01/2020 (UN)						
Material		FONTE	UNID	COEFICIENTE	PREÇO UNITÁRIO	TOTAL
00003146	FITA VEDA ROSCA, EM PTFE, ROLO DE 18 MM X 10 M (L X C)	SINAPI	UN	0,04200000	R\$ 3,98	R\$ 0,17
00006146	SIFAO PLASTICO TIPO COPO PARA TANQUE, 1.1/4 X 1.1/2"	SINAPI	UN	1,00000000	R\$ 16,90	R\$ 16,90
TOTAL Material:						R\$ 17,07

222

RELATÓRIO ANALÍTICO - COMPOSIÇÕES AUXILIARES																	
OBRA:	20 UND PORTEIRAS - FNHIS SUB 50			DATA : 10/09/2025	BDI : 22,63%												
DESCRIÇÃO:	EXECUÇÃO DE 20 UNIDADES HABITACIONAIS NO PROGRAMA MCMV FNHIS SUB50			<table border="1"> <thead> <tr> <th>FORTE</th> <th>VERSÃO</th> <th>HORA</th> <th>HEB</th> </tr> </thead> <tbody> <tr> <td>SINAPI</td> <td>2025/07 SEM DESONERAÇÃO</td> <td>115,10%</td> <td>77,84%</td> </tr> <tr> <td>Composições Próprias</td> <td>PRÓPRIA</td> <td>0,00%</td> <td>0,00%</td> </tr> </tbody> </table>	FORTE	VERSÃO	HORA	HEB	SINAPI	2025/07 SEM DESONERAÇÃO	115,10%	77,84%	Composições Próprias	PRÓPRIA	0,00%	0,00%	
FORTE	VERSÃO	HORA	HEB														
SINAPI	2025/07 SEM DESONERAÇÃO	115,10%	77,84%														
Composições Próprias	PRÓPRIA	0,00%	0,00%														

Mão de Obra com Encargos Complementares		FORTE	UNID	COEFICIENTE	PREÇO UNITÁRIO	TOTAL
88267	ENCANADOR OU BOMBEIRO HIDRÁULICO COM ENCARGOS COMPLEMENTARES	SINAPI	H	0,13560000	R\$ 29,86	R\$ 4,05
88316	SERVENTE COM ENCARGOS COMPLEMENTARES	SINAPI	H	0,04270000	R\$ 23,56	R\$ 1,01
					TOTAL Mão de Obra com Encargos Complementares:	R\$ 5,06
					VALOR:	22,10

91946 SUPORTE PARAFUSADO COM PLACA DE ENCAIXE 4" X 2" MÉDIO (1,30 M DO PISO) PARA PONTO ELÉTRICO - FORNECIMENTO E INSTALAÇÃO. AF_03/2023 (UN)

Material	FORTE	UNID	COEFICIENTE	PREÇO UNITÁRIO	TOTAL	
00038094	ESPELHO / PLACA DE 3 POSTOS 4" X 2", PARA INSTALACAO DE TOMADAS E INTERRUPTORES	SINAPI	UN	1,00000000	R\$ 2,85	R\$ 2,85
00038099	SUPORTE DE FIXACAO PARA ESPELHO / PLACA 4" X 2", PARA 3 MODULOS, PARA INSTALACAO DE TOMADAS E INTERRUPTORES (SOMENTE SUPORTE)	SINAPI	UN	1,00000000	R\$ 1,48	R\$ 1,48
					TOTAL Material:	R\$ 4,33

Mão de Obra com Encargos Complementares		FORTE	UNID	COEFICIENTE	PREÇO UNITÁRIO	TOTAL
88247	AUXILIAR DE ELETRICISTA COM ENCARGOS COMPLEMENTARES	SINAPI	H	0,12800000	R\$ 25,22	R\$ 3,23
88264	ELETRICISTA COM ENCARGOS COMPLEMENTARES	SINAPI	H	0,12800000	R\$ 30,96	R\$ 3,96
					TOTAL Mão de Obra com Encargos Complementares:	R\$ 7,19
					VALOR:	11,51

86874 TANQUE DE LOUÇA BRANCA SUSPENSO, 18L OU EQUIVALENTE - FORNECIMENTO E INSTALAÇÃO. AF_01/2020 (UN)

Material	FORTE	UNID	COEFICIENTE	PREÇO UNITÁRIO	TOTAL	
00004351	PARAFUSO NIQUELADO 3 1/2" COM ACABAMENTO CROMADO PARA FIXAR PEÇA SANITARIA, INCLUI PORCA CEGA, ARRUELA E BUCHA DE NYLON TAMANHO S-8	SINAPI	UN	4,00000000	R\$ 23,11	R\$ 92,44
00037329	REJUNTE EPOXI, QUALQUER COR	SINAPI	KG	0,03900000	R\$ 144,69	R\$ 5,64
00010423	TANQUE DE LOUCA BRANCA, SUSPENSO, *20* L	SINAPI	UN	1,00000000	R\$ 421,37	R\$ 421,37
					TOTAL Material:	R\$ 519,45

Mão de Obra com Encargos Complementares		FORTE	UNID	COEFICIENTE	PREÇO UNITÁRIO	TOTAL
88267	ENCANADOR OU BOMBEIRO HIDRÁULICO COM ENCARGOS COMPLEMENTARES	SINAPI	H	0,82260000	R\$ 29,86	R\$ 24,56
88316	SERVENTE COM ENCARGOS COMPLEMENTARES	SINAPI	H	0,34460000	R\$ 23,56	R\$ 8,12
					TOTAL Mão de Obra com Encargos Complementares:	R\$ 32,68
					VALOR:	552,12

88323 TELHADISTA COM ENCARGOS COMPLEMENTARES (H)

Encargos Complementares		FORTE	UNID	COEFICIENTE	PREÇO UNITÁRIO	TOTAL
00037370	ALIMENTACAO - HORISTA (COLETADO CAIXA - ENCARGOS COMPLEMENTARES)	SINAPI	H	1,00000000	R\$ 3,62	R\$ 3,62
00043483	EPI - FAMILIA CARPINTEIRO DE FORMAS - HORISTA (ENCARGOS COMPLEMENTARES - COLETADO CAIXA)	SINAPI	H	1,00000000	R\$ 1,43	R\$ 1,43
00037372	EXAMES - HORISTA (COLETADO CAIXA - ENCARGOS COMPLEMENTARES)	SINAPI	H	1,00000000	R\$ 1,43	R\$ 1,43
00043459	FERRAMENTAS - FAMILIA CARPINTEIRO DE FORMAS - HORISTA (ENCARGOS COMPLEMENTARES - COLETADO CAIXA)	SINAPI	H	1,00000000	R\$ 0,44	R\$ 0,44
00037373	SEGURO - HORISTA (COLETADO CAIXA - ENCARGOS COMPLEMENTARES)	SINAPI	H	1,00000000	R\$ 0,08	R\$ 0,08

923

RELATÓRIO ANALÍTICO - COMPOSIÇÕES AUXILIARES						
OBRA:	20 UND PORTEIRAS - FNHIS SUB 50			DATA:	10/09/2025	
DESCRIÇÃO:	EXECUÇÃO DE 20 UNIDADES HABITACIONAIS NO PROGRAMA MCMV FNHIS SUB50			BDI:	22,63%	
				FONTE	VERSÃO	HORA
				SINAPI	2025/07 SEM DESONERAÇÃO	115,10%
				Composições Próprias	PRÓPRIA	0,00%
						71,84%
						0,00%

00037371	TRANSPORTE - HORISTA (COLETADO CAIXA - ENCARGOS COMPLEMENTARES)	SINAPI	H	1,00000000	R\$ 1,09	R\$ 1,09
TOTAL Encargos Complementares:						R\$ 8,09

Mão de Obra	FONTE	UNID	COEFICIENTE	PREÇO UNITÁRIO	TOTAL	
00012869	TELHADOR / TELHADISTA (HORISTA)	SINAPI	H	1,00000000	R\$ 21,53	R\$ 21,53
TOTAL Mão de Obra:						R\$ 21,53

Serviço	FONTE	UNID	COEFICIENTE	PREÇO UNITÁRIO	TOTAL	
95385	CURSO DE CAPACITAÇÃO PARA TELHADISTA (ENCARGOS COMPLEMENTARES) - HORISTA	SINAPI	H	1,00000000	R\$ 0,24	R\$ 0,24
TOTAL Serviço:						R\$ 0,24
VALOR:						29,86

91998 TOMADA BAIXA DE EMBUTIR (1 MÓDULO), 2P+T 10 A, SEM SUPORTE E SEM PLACA - FORNECIMENTO E INSTALAÇÃO. AF_03/2023 (UN)

Material	FONTE	UNID	COEFICIENTE	PREÇO UNITÁRIO	TOTAL	
00038101	TOMADA 2P+T 10A, 250V (APENAS MÓDULO)	SINAPI	UN	1,00000000	R\$ 7,65	R\$ 7,65
TOTAL Material:						R\$ 7,65

Mão de Obra com Encargos Complementares	FONTE	UNID	COEFICIENTE	PREÇO UNITÁRIO	TOTAL	
88247	AUXILIAR DE ELETRICISTA COM ENCARGOS COMPLEMENTARES	SINAPI	H	0,24200000	R\$ 25,22	R\$ 6,10
88264	ELETRICISTA COM ENCARGOS COMPLEMENTARES	SINAPI	H	0,24200000	R\$ 30,96	R\$ 7,49
TOTAL Mão de Obra com Encargos Complementares:						R\$ 13,59
VALOR:						21,24

91994 TOMADA MÉDIA DE EMBUTIR (1 MÓDULO), 2P+T 10 A, SEM SUPORTE E SEM PLACA - FORNECIMENTO E INSTALAÇÃO. AF_03/2023 (UN)

Material	FONTE	UNID	COEFICIENTE	PREÇO UNITÁRIO	TOTAL	
00038101	TOMADA 2P+T 10A, 250V (APENAS MÓDULO)	SINAPI	UN	1,00000000	R\$ 7,65	R\$ 7,65
TOTAL Material:						R\$ 7,65

Mão de Obra com Encargos Complementares	FONTE	UNID	COEFICIENTE	PREÇO UNITÁRIO	TOTAL	
88247	AUXILIAR DE ELETRICISTA COM ENCARGOS COMPLEMENTARES	SINAPI	H	0,31700000	R\$ 25,22	R\$ 7,99
88264	ELETRICISTA COM ENCARGOS COMPLEMENTARES	SINAPI	H	0,31700000	R\$ 30,96	R\$ 9,81
TOTAL Mão de Obra com Encargos Complementares:						R\$ 17,80
VALOR:						25,45

86906 TORNEIRA CROMADA DE MESA, 1/2" OU 3/4", PARA LAVATÓRIO, PADRÃO POPULAR - FORNECIMENTO E INSTALAÇÃO. AF_01/2020 (UN)

Material	FONTE	UNID	COEFICIENTE	PREÇO UNITÁRIO	TOTAL	
00003146	FITA VEDA ROSCA, EM PTFE, ROLO DE 18 MM X 10 M (L X C)	SINAPI	UN	0,02100000	R\$ 3,98	R\$ 0,08
00013415	TORNEIRA DE MESA/BANCADA, PARA LAVATORIO, FIXA, METALICA CROMADA, PADRAO POPULAR, 1/2" OU 3/4"	SINAPI	UN	1,00000000	R\$ 69,95	R\$ 69,95
TOTAL Material:						R\$ 70,03

Mão de Obra com Encargos Complementares	FONTE	UNID	COEFICIENTE	PREÇO UNITÁRIO	TOTAL	
88267	ENCANADOR OU BOMBEIRO HIDRÁULICO COM ENCARGOS COMPLEMENTARES	SINAPI	H	0,09600000	R\$ 29,86	R\$ 2,87
88316	SERVENTE COM ENCARGOS COMPLEMENTARES	SINAPI	H	0,03030000	R\$ 23,56	R\$ 0,71

224

RELATÓRIO ANALÍTICO - COMPOSIÇÕES AUXILIARES																	
OBRA:	20 UND PORTEIRAS - FNHIS SUB 50			DATA : 10/09/2025	BDI : 22,63% ¹⁰												
DESCRIÇÃO:	EXECUÇÃO DE 20 UNIDADES HABITACIONAIS NO PROGRAMA MCMV FNHIS SUB50			<table border="1"> <thead> <tr> <th>FORTE</th> <th>VERSÃO</th> <th>HORA</th> <th>MES</th> </tr> </thead> <tbody> <tr> <td>SINAPI</td> <td>2025/07 SEM DESONERAÇÃO</td> <td>115,10%</td> <td>71,84%</td> </tr> <tr> <td>Composições Próprias</td> <td>PRÓPRIA</td> <td>0,00%</td> <td>0,00%</td> </tr> </tbody> </table>	FORTE	VERSÃO	HORA	MES	SINAPI	2025/07 SEM DESONERAÇÃO	115,10%	71,84%	Composições Próprias	PRÓPRIA	0,00%	0,00%	
FORTE	VERSÃO	HORA	MES														
SINAPI	2025/07 SEM DESONERAÇÃO	115,10%	71,84%														
Composições Próprias	PRÓPRIA	0,00%	0,00%														

TOTAL Mão de Obra com Encargos Complementares:	R\$ 3,58
VALOR:	73,60

86911 TORNEIRA CROMADA LONGA, DE PAREDE, 1/2" OU 3/4", PARA PIA DE COZINHA, PADRÃO POPULAR - FORNECIMENTO E INSTALAÇÃO. AF_01/2020 (UN)						
Material		FONTE	UNID	COEFICIENTE	PREÇO UNITÁRIO	TOTAL
00003146	FITA VEDA ROSCA, EM PTFE, ROLO DE 18 MM X 10 M (L X C)	SINAPI	UN	0,02100000	R\$ 3,98	R\$ 0,08
00013416	TDRNEIRA METALICA CROMADA, RETA, DE PAREDE, PARA COZINHA, SEM BICO, SEM AREJADOR, PADRAO POPULAR, 1/2" OU 3/4"	SINAPI	UN	1,00000000	R\$ 81,74	R\$ 81,74
TOTAL Material:						R\$ 81,82

Mão de Obra com Encargos Complementares						
		FONTE	UNID	COEFICIENTE	PREÇO UNITÁRIO	TOTAL
88267	ENCANADOR OU BOMBEIRO HIDRÁULICO COM ENCARGOS COMPLEMENTARES	SINAPI	H	0,11640000	R\$ 29,86	R\$ 3,48
88316	SERVENTE COM ENCARGOS COMPLEMENTARES	SINAPI	H	0,03670000	R\$ 23,56	R\$ 0,86
TOTAL Mão de Obra com Encargos Complementares:						R\$ 4,34
VALOR:						86,15

86916 TORNEIRA PLÁSTICA 3/4" PARA TANQUE - FORNECIMENTO E INSTALAÇÃO. AF_01/2020 (UN)						
Material		FONTE	UNID	COEFICIENTE	PREÇO UNITÁRIO	TOTAL
00003146	FITA VEDA ROSCA, EM PTFE, ROLO DE 18 MM X 10 M (L X C)	SINAPI	UN	0,03650000	R\$ 3,98	R\$ 0,15
00011831	TORNEIRA PLASTICA PARA TANQUE 1/2" OU 3/4" COM BICO PARA MANGUEIRA	SINAPI	UN	1,00000000	R\$ 16,81	R\$ 16,81
TOTAL Material:						R\$ 16,96

Mão de Obra com Encargos Complementares						
		FONTE	UNID	COEFICIENTE	PREÇO UNITÁRIO	TOTAL
88267	ENCANADOR OU BOMBEIRO HIDRÁULICO COM ENCARGOS COMPLEMENTARES	SINAPI	H	0,15250000	R\$ 29,86	R\$ 4,55
88316	SERVENTE COM ENCARGOS COMPLEMENTARES	SINAPI	H	0,04810000	R\$ 23,56	R\$ 1,13
TOTAL Mão de Obra com Encargos Complementares:						R\$ 5,68
VALOR:						22,63

89031 TRATOR DE ESTEIRAS, POTÊNCIA 100 HP, PESO OPERACIONAL 9,4 T, COM LÂMINA 2,19 M3 - CHI DIURNO. AF_06/2014 (CHI)						
Mão de Obra com Encargos Complementares						
		FONTE	UNID	COEFICIENTE	PREÇO UNITÁRIO	TOTAL
88324	TRATORISTA COM ENCARGOS COMPLEMENTARES	SINAPI	H	1,00000000	R\$ 35,59	R\$ 35,59
TOTAL Mão de Obra com Encargos Complementares:						R\$ 35,59
Serviço						
		FONTE	UNID	COEFICIENTE	PREÇO UNITÁRIO	TOTAL
89029	TRATOR DE ESTEIRAS, POTÊNCIA 100 HP, PESO OPERACIONAL 9,4 T, COM LÂMINA 2,19 M3 - DEPRECIÇÃO. AF_06/2014	SINAPI	H	1,00000000	R\$ 33,36	R\$ 33,36
89030	TRATOR DE ESTEIRAS, POTÊNCIA 100 HP, PESO OPERACIONAL 9,4 T, COM LÂMINA 2,19 M3 - JUROS. AF_06/2014	SINAPI	H	1,00000000	R\$ 14,69	R\$ 14,69
TOTAL Serviço:						R\$ 48,05
VALOR:						83,64

89032 TRATOR DE ESTEIRAS, POTÊNCIA 100 HP, PESO OPERACIONAL 9,4 T, COM LÂMINA 2,19 M3 - CHP DIURNO. AF_06/2014 (CHP)						
----------------------------------------------------------------------------------------------------------------------	--	--	--	--	--	--

preç. 9,25

RELATÓRIO ANALÍTICO - COMPOSIÇÕES AUXILIARES					
OBRA:	20 UNO PORTEIRAS - FNHIS SUB 50			DATA : 10/09/2025	BDI : 27,83%N ^o
DESCRIÇÃO:	EXECUÇÃO DE 20 UNIDADES HABITACIONAIS NO PROGRAMA MCMV FNHIS SUB50			FONTE	VERSÃO
				SINAPI	2025/07 SEM DESONERAÇÃO
				Composições Próprias	PROPRIA
				HORA	MED
				115,10%	71,84%
				0,00%	0,00%

Mão de Obra com Encargos Complementares		FONTE	UNID	COEFICIENTE	PREÇO UNITÁRIO	TOTAL
86324	TRATORISTA COM ENCARGOS COMPLEMENTARES	SINAPI	H	1,00000000	R\$ 35,59	R\$ 35,59
TOTAL Mão de Obra com Encargos Complementares:						R\$ 35,59

Serviço		FONTE	UNID	COEFICIENTE	PREÇO UNITÁRIO	TOTAL
89029	TRATOR DE ESTEIRAS, POTÊNCIA 100 HP, PESO OPERACIONAL 9,4 T, COM LÂMINA 2,19 M3 - DEPRECIÇÃO. AF_06/2014	SINAPI	H	1,00000000	R\$ 33,36	R\$ 33,36
89030	TRATOR DE ESTEIRAS, POTÊNCIA 100 HP, PESO OPERACIONAL 9,4 T, COM LÂMINA 2,19 M3 - JUROS. AF_06/2014	SINAPI	H	1,00000000	R\$ 14,69	R\$ 14,69
5724	TRATOR DE ESTEIRAS, POTÊNCIA 100 HP, PESO OPERACIONAL 9,4 T, COM LÂMINA 2,19 M3 - MANUTENÇÃO. AF_06/2014	SINAPI	H	1,00000000	R\$ 59,65	R\$ 59,65
53817	TRATOR DE ESTEIRAS, POTÊNCIA 100 HP, PESO OPERACIONAL 9,4 T, COM LÂMINA 2,19 M3 - MATERIAIS NA OPERAÇÃO. AF_06/2014	SINAPI	H	1,00000000	R\$ 64,83	R\$ 64,83
TOTAL Serviço:						R\$ 172,53
VALOR:						208,12

89029 TRATOR DE ESTEIRAS, POTÊNCIA 100 HP, PESO OPERACIONAL 9,4 T, COM LÂMINA 2,19 M3 - DEPRECIÇÃO. AF_06/2014 (H)						
Equipamento		FONTE	UNID	COEFICIENTE	PREÇO UNITÁRIO	TOTAL
00007622	TRATOR DE ESTEIRAS, POTENCIA DE 100 HP, PESO OPERACIONAL DE 9,4 T, COM LAMINA COM CAPACIDADE DE 2,19 M3	SINAPI	UN	0,00003110	R\$ 1.072.975,67	R\$ 33,37
TOTAL Equipamento:						R\$ 33,37
VALOR:						33,36

89030 TRATOR DE ESTEIRAS, POTÊNCIA 100 HP, PESO OPERACIONAL 9,4 T, COM LÂMINA 2,19 M3 - JUROS. AF_06/2014 (H)						
Equipamento		FONTE	UNID	COEFICIENTE	PREÇO UNITÁRIO	TOTAL
00007622	TRATOR DE ESTEIRAS, POTENCIA DE 100 HP, PESO OPERACIONAL DE 9,4 T, COM LAMINA COM CAPACIDADE DE 2,19 M3	SINAPI	UN	0,00001370	R\$ 1.072.975,67	R\$ 14,70
TOTAL Equipamento:						R\$ 14,70
VALOR:						14,69

5724 TRATOR DE ESTEIRAS, POTÊNCIA 100 HP, PESO OPERACIONAL 9,4 T, COM LÂMINA 2,19 M3 - MANUTENÇÃO. AF_06/2014 (H)						
Equipamento		FONTE	UNID	COEFICIENTE	PREÇO UNITÁRIO	TOTAL
00007622	TRATOR DE ESTEIRAS, POTENCIA DE 100 HP, PESO OPERACIONAL DE 9,4 T, COM LAMINA COM CAPACIDADE DE 2,19 M3	SINAPI	UN	0,00005560	R\$ 1.072.975,67	R\$ 59,66
TOTAL Equipamento:						R\$ 59,66
VALOR:						59,65

53817 TRATOR DE ESTEIRAS, POTÊNCIA 100 HP, PESO OPERACIONAL 9,4 T, COM LÂMINA 2,19 M3 - MATERIAIS NA OPERAÇÃO. AF_06/2014 (H)						
Material		FONTE	UNID	COEFICIENTE	PREÇO UNITÁRIO	TOTAL
00004221	OLEO DIESEL COMBUSTIVEL COMUM METROPOLITANO S-10 OU S-500	SINAPI	L	10,44000000	R\$ 6,21	R\$ 64,83
TOTAL Material:						R\$ 64,83
VALOR:						64,83

RELATÓRIO ANALÍTICO - COMPOSIÇÕES AUXILIARES					
OBRA:	20 UND PORTEIRAS - FNHIS SUB 50	DATA : 10/09/2025	BDI : 22,63%		
DESCRIÇÃO:	EXECUÇÃO DE 20 UNIDADES HABITACIONAIS NO PROGRAMA MCMV FNHIS SUB50	FONTE	VERSÃO	HORA	REG
		SINAPI	2025/07 SEM DESONERAÇÃO	115,10%	71,84%
		Composições Próprias	PRÓPRIA	0,00%	0,00%

88324 TRATORISTA COM ENCARGOS COMPLEMENTARES (H)

Encargos Complementares	FONTE	UNID	COEFICIENTE	PREÇO UNITÁRIO	TOTAL
00037370 ALIMENTACAO - HORISTA (COLETADO CAIXA - ENCARGOS COMPLEMENTARES)	SINAPI	H	1,00000000	R\$ 3,62	R\$ 3,62
00043488 EPI - FAMILIA OPERADOR ESCAVADEIRA - HORISTA (ENCARGOS COMPLEMENTARES - COLETADO CAIXA)	SINAPI	H	1,00000000	R\$ 0,89	R\$ 0,89
00037372 EXAMES - HORISTA (COLETADO CAIXA - ENCARGOS COMPLEMENTARES)	SINAPI	H	1,00000000	R\$ 1,43	R\$ 1,43
00043464 FERRAMENTAS - FAMILIA OPERADOR ESCAVADEIRA - HORISTA (ENCARGOS COMPLEMENTARES - COLETADO CAIXA)	SINAPI	H	1,00000000	R\$ 0,01	R\$ 0,01
00037373 SEGURO - HORISTA (COLETADO CAIXA - ENCARGOS COMPLEMENTARES)	SINAPI	H	1,00000000	R\$ 0,08	R\$ 0,08
00037371 TRANSPORTE - HORISTA (COLETADO CAIXA - ENCARGOS COMPLEMENTARES)	SINAPI	H	1,00000000	R\$ 1,09	R\$ 1,09
TOTAL Encargos Complementares:					R\$ 7,12

Mão de Obra	FONTE	UNID	COEFICIENTE	PREÇO UNITÁRIO	TOTAL
00004230 OPERADOR DE MAQUINAS E TRATORES DIVERSOS - TERRAPLANAGEM (HORISTA)	SINAPI	H	1,00000000	R\$ 28,15	R\$ 28,15
TOTAL Mão de Obra:					R\$ 28,15

Serviço	FONTE	UNID	COEFICIENTE	PREÇO UNITÁRIO	TOTAL
95386 CURSO DE CAPACITAÇÃO PARA TRATORISTA (ENCARGOS COMPLEMENTARES) - HORISTA	SINAPI	H	1,00000000	R\$ 0,32	R\$ 0,32
TOTAL Serviço:					R\$ 0,32

VALOR: 35,69

89714 TUBO PVC, SERIE NORMAL, ESGOTO PREDIAL, DN 100 MM, FORNECIDO E INSTALADO EM RAMAL DE DESCARGA OU RAMAL DE ESGOTO SANITÁRIO. AF_08/2022 (M)

Material	FONTE	UNID	COEFICIENTE	PREÇO UNITÁRIO	TOTAL
00038383 LIXA D'AGUA EM FOLHA, COR PRETA, GRAO 100	SINAPI	UN	0,02470000	R\$ 1,65	R\$ 0,04
00009836 TUBO PVC SERIE NORMAL, DN 100 MM, PARA ESGOTO PREDIAL (NBR 5688)	SINAPI	M	1,05490000	R\$ 15,98	R\$ 16,86
TOTAL Material:					R\$ 16,90

Mão de Obra com Encargos Complementares	FONTE	UNID	COEFICIENTE	PREÇO UNITÁRIO	TOTAL
88248 AUXILIAR DE ENCANADOR OU BOMBEIRO HIDRÁULICO COM ENCARGOS COMPLEMENTARES	SINAPI	H	0,44440000	R\$ 24,23	R\$ 10,77
88267 ENCANADOR OU BOMBEIRO HIDRÁULICO COM ENCARGOS COMPLEMENTARES	SINAPI	H	0,44440000	R\$ 29,86	R\$ 13,27
TOTAL Mão de Obra com Encargos Complementares:					R\$ 24,04

VALOR: 40,91

86888 VASO SANITÁRIO SIFONADO COM CAIXA ACOPLADA LOUÇA BRANCA - FORNECIMENTO E INSTALAÇÃO. AF_01/2020 (UN)

Material	FONTE	UNID	COEFICIENTE	PREÇO UNITÁRIO	TOTAL
00006138 ANEL DE VEDACAO, PVC FLEXIVEL, 100 MM, PARA SAIDA DE BACIA / VASO SANITARIO	SINAPI	UN	1,00000000	R\$ 12,76	R\$ 12,76
00010422 BACIA SANITARIA (VASO) COM CAIXA ACOPLADA, SIFAO APARENTE, DE LOUCA BRANCA (SEM ASSENTO)	SINAPI	UN	1,00000000	R\$ 411,22	R\$ 411,22
00004384 PARAFUSO NIQUELADO COM ACABAMENTO CROMADO PARA FIXAR PEÇA SANITARIA, INCLUI PORCA CEGA, ARRUELA E BUCHA DE NYLON TAMANHO S-10	SINAPI	UN	2,00000000	R\$ 31,17	R\$ 62,34
00037329 REJUNTE EPOXI, QUALQUER COR	SINAPI	KG	0,08810000	R\$ 144,69	R\$ 12,75
TOTAL Material:					R\$ 499,07



RELATÓRIO ANALÍTICO - COMPOSIÇÕES AUXILIARES					
OBRA:	20 UND PORTEIRAS - FNHIS SUB 50			DATA : 10/09/2025	BDI : 15,51% NIC
DESCRIÇÃO:	EXECUÇÃO DE 20 UNIDADES HABITACIONAIS NO PROGRAMA MCMV FNHIS SUB50			FONTE	VERSÃO
				SINAPI	2025/07 SEM DESONERAÇÃO
				Composições Próprias	PROPRIA
				HORA	115,10%
				MESES	71,84%
					0,00%
					0,00%

Mão de Obra com Encargos Complementares	FONTE	UNID	COEFICIENTE	PREÇO UNITÁRIO	TOTAL
88267	SINAPI	H	0,77910000	R\$ 29,86	R\$ 23,26
88316	SINAPI	H	0,43840000	R\$ 23,56	R\$ 10,33
TOTAL Mão de Obra com Encargos Complementares:					R\$ 33,59
VALOR:					532,64

90587 VIBRADOR DE IMERSÃO, DIÂMETRO DE PONTEIRA 45MM, MOTOR ELÉTRICO TRIFÁSICO POTÊNCIA DE 2 CV - CHI DIURNO. AF_06/2015 (CHI)					
Serviço	FONTE	UNID	COEFICIENTE	PREÇO UNITÁRIO	TOTAL
90582	SINAPI	H	1,00000000	R\$ 0,44	R\$ 0,44
90583	SINAPI	H	1,00000000	R\$ 0,10	R\$ 0,10
TOTAL Serviço:					R\$ 0,54
VALOR:					0,54

90586 VIBRADOR DE IMERSÃO, DIÂMETRO DE PONTEIRA 45MM, MOTOR ELÉTRICO TRIFÁSICO POTÊNCIA DE 2 CV - CHP DIURNO. AF_06/2015 (CHP)					
Serviço	FONTE	UNID	COEFICIENTE	PREÇO UNITÁRIO	TOTAL
90582	SINAPI	H	1,00000000	R\$ 0,44	R\$ 0,44
90583	SINAPI	H	1,00000000	R\$ 0,10	R\$ 0,10
90584	SINAPI	H	1,00000000	R\$ 0,34	R\$ 0,34
90585	SINAPI	H	1,00000000	R\$ 0,47	R\$ 0,47
TOTAL Serviço:					R\$ 1,35
VALOR:					1,35

90582 VIBRADOR DE IMERSÃO, DIÂMETRO DE PONTEIRA 45MM, MOTOR ELÉTRICO TRIFÁSICO POTÊNCIA DE 2 CV - DEPRECIÇÃO. AF_06/2015 (H)					
Equipamento	FONTE	UNID	COEFICIENTE	PREÇO UNITÁRIO	TOTAL
00013896	SINAPI	UN	0,00012800	R\$ 3.449,30	R\$ 0,44
TOTAL Equipamento:					R\$ 0,44
VALOR:					0,44

90583 VIBRADOR DE IMERSÃO, DIÂMETRO DE PONTEIRA 45MM, MOTOR ELÉTRICO TRIFÁSICO POTÊNCIA DE 2 CV - JUROS. AF_06/2015 (H)					
Equipamento	FONTE	UNID	COEFICIENTE	PREÇO UNITÁRIO	TOTAL
00013896	SINAPI	UN	0,00002960	R\$ 3.449,30	R\$ 0,10
TOTAL Equipamento:					R\$ 0,10
VALOR:					0,10

90584 VIBRADOR DE IMERSÃO, DIÂMETRO DE PONTEIRA 45MM, MOTOR ELÉTRICO TRIFÁSICO POTÊNCIA DE 2 CV - MANUTENÇÃO.					
---------------------------------------------------------------------------------------------------------------	--	--	--	--	--

Projetado: 928

RELATÓRIO ANALÍTICO - COMPOSIÇÕES AUXILIARES																	
OBRA:	20 UND PORTEIRAS - FNHIS SUB 50			DATA : 10/09/2025	BDI : 22,63% IN												
DESCRIÇÃO:	EXECUÇÃO DE 20 UNIDADES HABITACIONAIS NO PROGRAMA MCMV FNHIS SUB50			<table border="1"> <thead> <tr> <th>FONTE</th> <th>VERSÃO</th> <th>HORA</th> <th>MES</th> </tr> </thead> <tbody> <tr> <td>SINAPI</td> <td>2025/07 SEM DESONERAÇÃO</td> <td>115,10%</td> <td>71,84%</td> </tr> <tr> <td>Composições Próprias</td> <td>PRÓPRIA</td> <td>0,00%</td> <td>0,00%</td> </tr> </tbody> </table>	FONTE	VERSÃO	HORA	MES	SINAPI	2025/07 SEM DESONERAÇÃO	115,10%	71,84%	Composições Próprias	PRÓPRIA	0,00%	0,00%	
FONTE	VERSÃO	HORA	MES														
SINAPI	2025/07 SEM DESONERAÇÃO	115,10%	71,84%														
Composições Próprias	PRÓPRIA	0,00%	0,00%														

AF_06/2015 (H)

Equipamento		FONTE	UNID	COEFICIENTE	PREÇO UNITÁRIO	TOTAL
00013896	VIBRADOR DE IMERSÃO, DIÂMETRO DA PONTEIRA DE *45* MM, COM MOTOR ELÉTRICO TRIFÁSICO DE 2 HP (2 CV)	SINAPI	UN	0,00010000	R\$ 3.449,30	R\$ 0,34
TOTAL Equipamento:						R\$ 0,34
VALOR:						0,34

90585 VIBRADOR DE IMERSÃO, DIÂMETRO DE PONTEIRA 45MM, MOTOR ELÉTRICO TRIFÁSICO POTÊNCIA DE 2 CV - MATERIAIS NA OPERAÇÃO. AF_06/2015 (H)

Especiais		FONTE	UNID	COEFICIENTE	PREÇO UNITÁRIO	TOTAL
00002705	ENERGIA ELETRICA ATE 2000 KWH INDUSTRIAL, SEM DEMANDA	SINAPI	KWH	0,52000000	R\$ 0,92	R\$ 0,48
TOTAL Especiais:						R\$ 0,48
VALOR:						0,47

86878 VÁLVULA EM METAL CROMADO TIPO AMERICANA 3.1/2" X 1.1/2" PARA PIA - FORNECIMENTO E INSTALAÇÃO. AF_01/2020 (UN)

Material		FONTE	UNID	COEFICIENTE	PREÇO UNITÁRIO	TOTAL
00003146	FITA VEDA ROSCA, EM PTFE, ROLO DE 18 MM X 10 M (L X C)	SINAPI	UN	0,04800000	R\$ 3,98	R\$ 0,19
00006157	VALVULA EM METAL CROMADO PARA PIA AMERICANA 3.1/2 X 1.1/2"	SINAPI	UN	1,00000000	R\$ 80,22	R\$ 80,22
TOTAL Material:						R\$ 80,41
Mão de Obra com Encargos Complementares		FONTE	UNID	COEFICIENTE	PREÇO UNITÁRIO	TOTAL
88267	ENCANADOR OU BOMBEIRO HIDRÁULICO COM ENCARGOS COMPLEMENTARES	SINAPI	H	0,17400000	R\$ 29,86	R\$ 5,20
88316	SERVENTE COM ENCARGOS COMPLEMENTARES	SINAPI	H	0,05480000	R\$ 23,56	R\$ 1,29
TOTAL Mão de Obra com Encargos Complementares:						R\$ 6,49
VALOR:						86,89

86879 VÁLVULA EM PLÁSTICO 1" PARA PIA, TANQUE OU LAVATÓRIO, COM OU SEM LADRÃO - FORNECIMENTO E INSTALAÇÃO. AF_01/2020 (UN)

Material		FONTE	UNID	COEFICIENTE	PREÇO UNITÁRIO	TOTAL
00003146	FITA VEDA ROSCA, EM PTFE, ROLO DE 18 MM X 10 M (L X C)	SINAPI	UN	0,03320000	R\$ 3,98	R\$ 0,13
00006153	VALVULA EM PLASTICO BRANCO PARA TANQUE OU LAVATORIO 1", SEM UNHO E SEM LADRAO	SINAPI	UN	1,00000000	R\$ 5,17	R\$ 5,17
TOTAL Material:						R\$ 5,30
Mão de Obra com Encargos Complementares		FONTE	UNID	COEFICIENTE	PREÇO UNITÁRIO	TOTAL
88267	ENCANADOR OU BOMBEIRO HIDRÁULICO COM ENCARGOS COMPLEMENTARES	SINAPI	H	0,12320000	R\$ 29,86	R\$ 3,68
88316	SERVENTE COM ENCARGOS COMPLEMENTARES	SINAPI	H	0,03880000	R\$ 23,56	R\$ 0,91
TOTAL Mão de Obra com Encargos Complementares:						R\$ 4,59
VALOR:						9,88

TABELA DE ENCARGOS SOCIAIS

	TABELA DE ENCARGOS SOCIAIS	DATA : 10/09/2025	BDI : 22,63%
OBRA:	20 UND PORTEIRAS - FNHIS SUB 50	FONTE	VERSÃO
DESCRIÇÃO:	EXECUÇÃO DE 20 UNIDADES HABITACIONAIS NO PROGRAMA MCMV FNHIS SUB50	HORA	MES
		SINAPI	2025/07 SEM DESONERAÇÃO
		Composições Próprias	PROPRIA
		115,10%	71,84%
		0,00%	0,00%

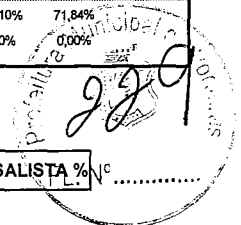

COD	DESCRIÇÃO	HORISTA %	MENSALISTA %
A	GRUPO A		
A1	INSS	20,00%	20,00%
A2	SESI	1,50%	1,50%
A3	SENAI	1,00%	1,00%
A4	INCRA	0,20%	0,20%
A5	SEBRAE	0,60%	0,60%
A6	Salário Educação	2,50%	2,50%
A7	Seguro Contra Acidentes de Trabalho	3,00%	3,00%
A8	FGTS	8,00%	8,00%
A9	SECONCI	0,00%	0,00%
	TOTAL	36,80%	36,80%
B	GRUPO B		
B1	Repouso Semanal Remunerado	17,86%	0,00%
B2	Feriados	3,71%	0,00%
B3	Auxílio - Enfermidade	0,86%	0,65%
B4	13º Salário	11,07%	8,33%
B5	Licença Paternidade	0,07%	0,05%
B6	Faltas Justificadas	0,74%	0,56%
B7	Dias de Chuvas	1,64%	0,00%
B8	Auxílio Acidente de Trabalho	0,10%	0,07%
B9	Férias Gozadas	12,98%	9,77%
B10	Salário Maternidade	0,03%	0,03%
	TOTAL	49,06%	19,46%
C	GRUPO C		
C1	Aviso Prévio Indenizado	5,54%	4,17%
C2	Aviso Prévio Trabalhado	0,13%	0,10%
C3	Férias Indenizadas	1,81%	1,36%
C4	Depósito Rescisão Sem Justa Causa	2,75%	2,07%
C5	Indenização Adicional	0,47%	0,35%
	TOTAL	10,70%	8,05%
D	GRUPO D		
D1	Reincidência de Grupo A sobre Grupo B	18,05%	7,16%
D2	Reincidência de Grupo A sobre Aviso Prévio Trabalhado e Reincidência do FGTS sobre Aviso Prévio Indenizado	0,49%	0,37%
	TOTAL	18,54%	7,53%

A + B + C + D = 115,10% 71,84%

Nº OPERAÇÃO
XXXXXXXX-XX

Nº TRANSFEREGOV
XXXXXXXX

PROPONENTE / TOMADOR
PREFEITURA MUNICIPAL DE PORTEIRAS-CE

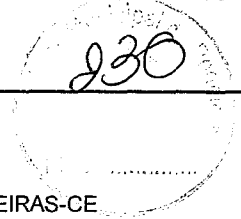

APELIDO DO EMPREENDIMENTO / DESCRIÇÃO DO LOTE

Casa térrea acessível, 2 quartos, Autil=41,33m², conforme Portaria MCID 1416/2023 / CONSTRUÇÃO DE 20 UH EM PORTEIRAS-CE

Conforme legislação tributária municipal, definir estimativa de percentual da base de cálculo para o ISS:	40,00%
Sobre a base de cálculo, definir a respectiva alíquota do ISS (entre 2% e 5%):	5,00%

BDI 1

TIPO DE OBRA

Construção e Reforma de Edifícios

Itens	Siglas	% Adotado
Administração Central	AC	5,50%
Seguro e Garantia	SG	0,89%
Risco	R	1,27%
Despesas Financeiras	DF	1,23%
Lucro	L	6,16%
Tributos (impostos COFINS 3%, e PIS 0,65%)	CP	3,65%
Tributos (ISS, variável de acordo com o município)	ISS	2,00%
Tributos (Contribuição Previdenciária sobre a Receita Bruta - Lei 12.546 de 14/12/2011 - Desoneração)	CPRB	0,00%
BDI SEM desoneração (Fórmula Acórdão TCU)	BDI PAD	22,63%

Os valores de BDI foram calculados com o emprego da fórmula:

$$BDI = \frac{(1+AC + S + R + G)*(1 + DF)*(1+L)}{(1-CP-ISS-CRPB)} - 1$$

Declaro para os devidos fins que, conforme legislação tributária municipal, a base de cálculo deste tipo de obra corresponde à 40%, com a respectiva alíquota de 5%.

Declaro para os devidos fins que o regime de Contribuição Previdenciária sobre a Receita Bruta adotado para elaboração do orçamento foi SEM Desoneração, e que esta é a alternativa mais adequada para a Administração Pública.

Observações:

BDI SEM DESONERAÇÃO

PORTEIRAS-CE
Local

sexta-feira, 20 de março de 2026
Data

Responsável Técnico

PMv3.16

SISTEMA DE PROJEÇÃO UTM
ORIGEM DA COORDENADA NOROCCIDENTAL: 480 000 E 500 000 KILÔMETROS, RESPECTIVAMENTE.
ACRÉSCIMOS DE 170 000 E 500 000 KILÔMETROS, RESPECTIVAMENTE.
DATUM HORIZONTAL: S.O.R. SIRGAS 2000.

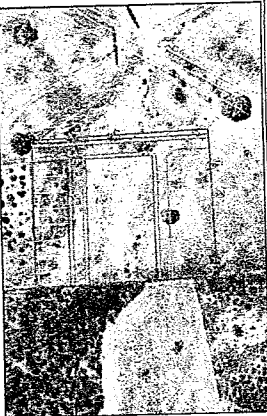

SITUAÇÕES CARTOGRÁFICAS COMPLEMENTARES

PLANTA DE SITUAÇÃO

PROJEÇÃO: MERCATOR
ESCALA: 1:500
MUNICÍPIO: PORTO ALEGRE

CONVENÇÕES:
 - LÍNEA DE RESERVAÇÃO: LÍNEA DE RESERVAÇÃO
 - LÍNEA DE RESERVAÇÃO: LÍNEA DE RESERVAÇÃO
 - LÍNEA DE RESERVAÇÃO: LÍNEA DE RESERVAÇÃO

PLANTA DO IMÓVEL GEORREFERENCIADO

TERRENO: PAREDEIRA MUNICIPAL DE PORTAERAS
 PROPRIETÁRIO: PAREDEIRA MUNICIPAL DE PORTAERAS
 MUNICÍPIO: PAREDEIRA
 COMARCA: PAREDEIRA
 ESTADO (UF): CE
 QUADRA: 01
 METRAZAGEM/ÁREA: 100,00 m²
 DATA: 20/11/2025

ASSINATURAS

232

2/2



01 PLANTA BAIXA TOPOGRÁFICA
ESCALA: 1:1.500

DECLARAÇÃO:

DECLARO PARA TODOS OS FINS E EFEITOS DE DIREITO QUE O LEVANTAMENTO TOPOGRÁFICO DESCRITO NESTE MEMORIAL RESPEITOU AS DIVISAS CONSOLIDADAS E O ALINHAMENTO DO LOGOTIPO PÚBLICO, IMPORTANDO SUAS DIMENSÕES NÃO SEEREM VERDADEIRAS OS FATOS, DONDE O MEMORIAL DESCRITIVO (RESPONSABILIDADE) O (A-S) O (S) REQUERENTE(S) E O PROFISSIONAL RESPONSÁVEL(S) POR ESTE MEMORIAL.

DECLARADO EM: 20/11/2025

ASSINATURA: _____

DECLARAÇÃO:

DECLARO PARA TODOS OS FINS E EFEITOS DE DIREITO QUE O LEVANTAMENTO TOPOGRÁFICO DESCRITO NESTE MEMORIAL RESPEITOU AS DIVISAS CONSOLIDADAS E O ALINHAMENTO DO LOGOTIPO PÚBLICO, IMPORTANDO SUAS DIMENSÕES NÃO SEEREM VERDADEIRAS OS FATOS, DONDE O MEMORIAL DESCRITIVO (RESPONSABILIDADE) O (A-S) O (S) REQUERENTE(S) E O PROFISSIONAL RESPONSÁVEL(S) POR ESTE MEMORIAL.

ÁREA ÚTIL	
NOME	ÁREA
QUARTO 1	8,84 m ²
QUARTO 1	8,84 m ²
SALA DE ESTAR / JANTAR	10,47 m ²
WCB	4,08 m ²
ÁREA DE SERVIÇO / COZINHA	9,03 m ²
ÁREA ÚTIL	41,24 m ²
ÁREA CONSTRUÍDA	50,84 m ²
ÁREA DA CALÇADA	15,65 m ²
ÁREA COBERTA PADRÃO	47,59 m ²

233

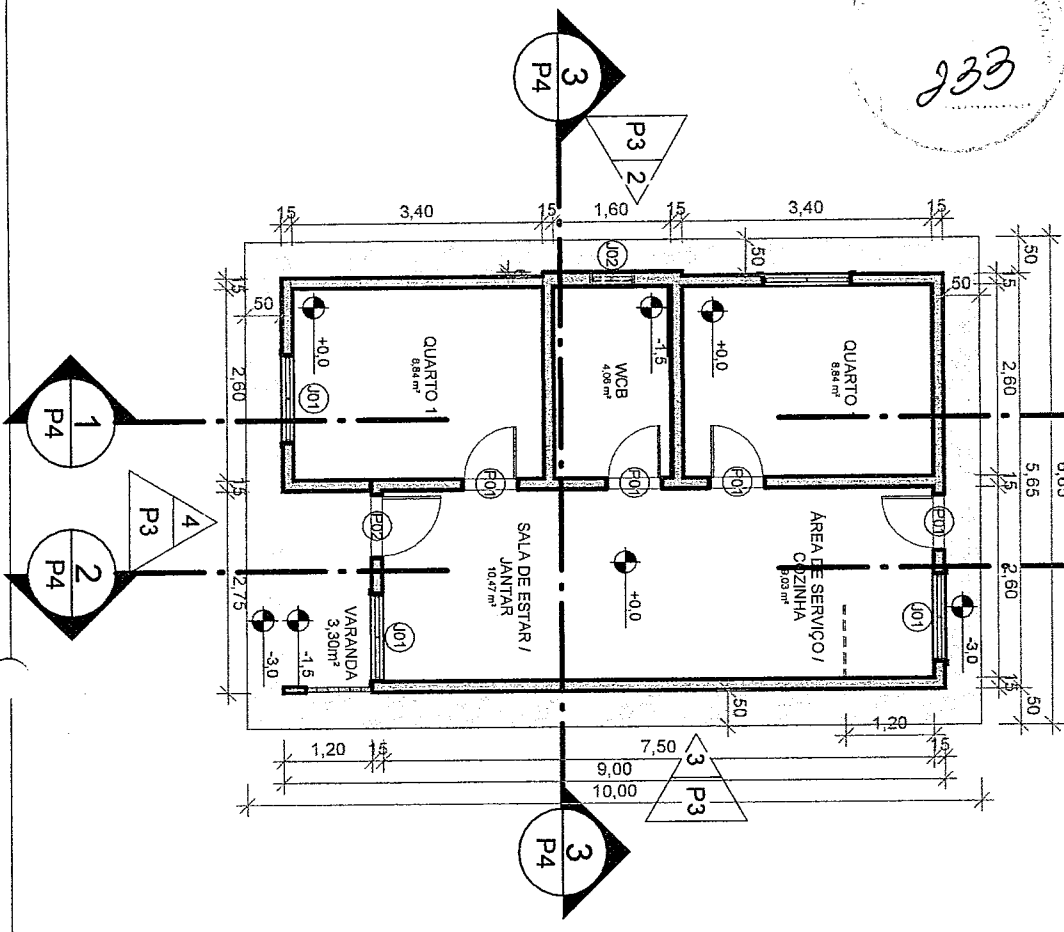

1
ESCALA 1:100
TÉRREO

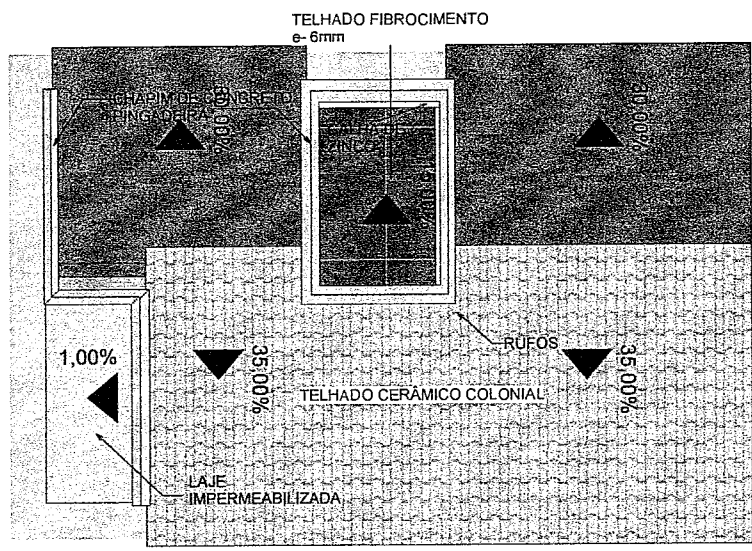

2
ESCALA 001:1
SUPERIOR

OBRA:
PROJETO MCMV - FNHIS

1:100

CONTEÚDO DA PRANCHA:
PLANTA BAIXA

DATA:
02/09/2025

Nº DO PROJETO:
001

P1 / 05

ARQ

Documento assinado digitalmente
LUCAS YARLEY SOARES GUEDES DE SOUZA
Data: 22/12/2025 14:30:03-0300
Verifique em <https://validar.itb.gov.br>

934

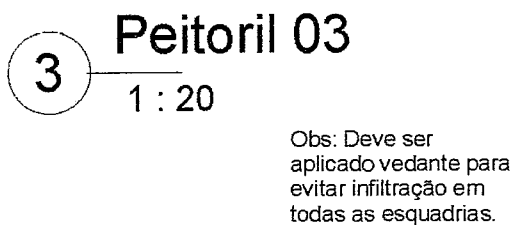
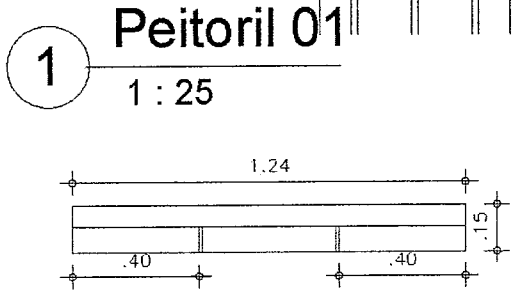
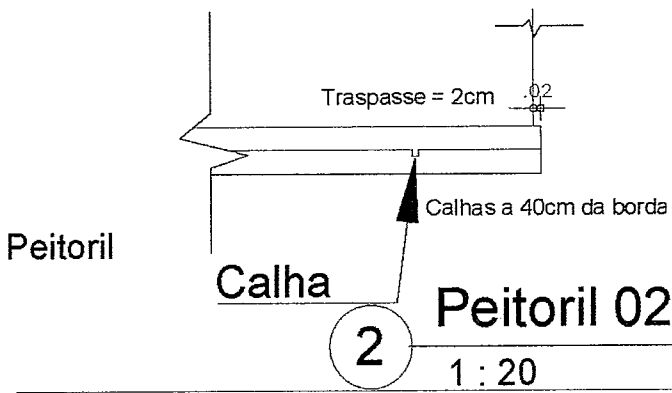
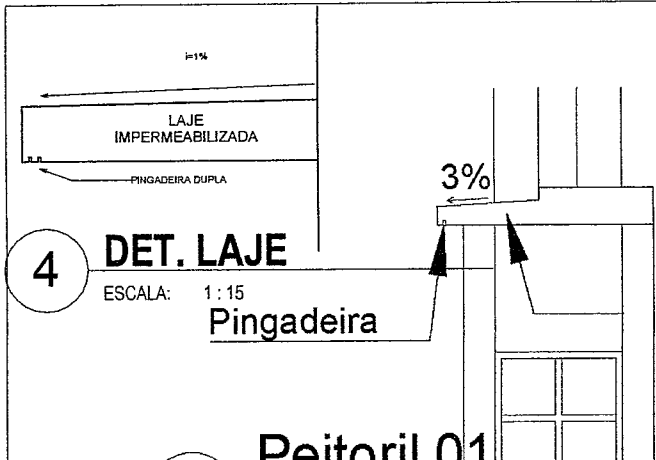

QUADRO DE ESPECIFICAÇÕES	
○ PISOS	
1	CERÂMICA 60X60 COR BRANCO ESMALTADA PEI 4 ABSORÇÃO < 10% E COEF. DE ATRITO DINÂMICO > 0,4
△ PAREDES	
1	TINTA PVA LATEX COM RODAPÉ CERÂMICO DE 7 CM
2	CERÂMICA COR BRANCO ESMALTADA H=1,50m
3	CERÂMICA COR BRANCO ESMALTADA ATÉ O TETO
4	PINTURA EXTERNA TEXTURIZADA DE COR CLARA COM ABSORTÂNCIA SOLAR < 0,4
□ TETOS	
1	TELHADO CERÂMICO APARENTE
2	LAJE TRELIÇADA COM PINTURA PVA LATEX ECONÔMICA

Janelas						
Tipo	Altura	Largura	Tipo	Acabamento	Altura do peitoril	Material Peitoril
J1	1,00	1,20	JANELA DE ALUMÍNIO DE CORRER TRÊS FOLHAS TIPO VENEZIANA	Sem pintura	1,10	Concreto
J2	0,40	0,60	JANELA ALUMÍNIO E VIDRO DO TIPO MAXIM-AR	Sem pintura	1,70	

Portas					
Tipo	Altura	Largura	Tipo	Acabamento	Maçaneta
P1	2,10	0,80	Aço ou Alumínio Veneziana	Sem pintura	Maçaneta de alavanca instala entre 0,9 m e 1,10 m do piso acabado
P2	2,10	0,80	Alumínio - lambril	Sem pintura	Maçaneta de alavanca instalada entre 0,9 m e 1,10 do piso acabado

	OBRA: PROJETO MCMV - FNHIS 1 : 15	
	ARQ	
	CONTEÚDO DA PRANCHA: ESPECIFICAÇÕES	
	DATA: 02/09/2025	
Documento assinado digitalmente LUCAS YARLEY SOARES GUEDES DE SOUZA Data: 22/12/2025 14:43:01-0300 Verifique em https://validar.iti.gov.br		Nº DO PROJETO: 001 P2 / 05

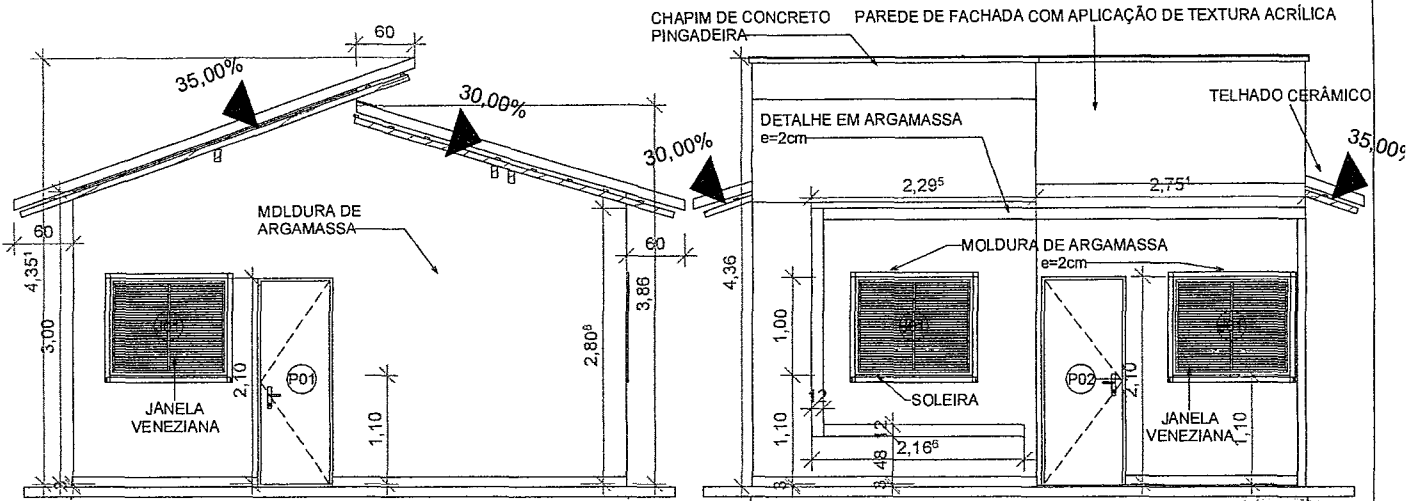

1 FUNDO
ESCALA 1:75

4 FRENTE
ESCALA 1:75

235

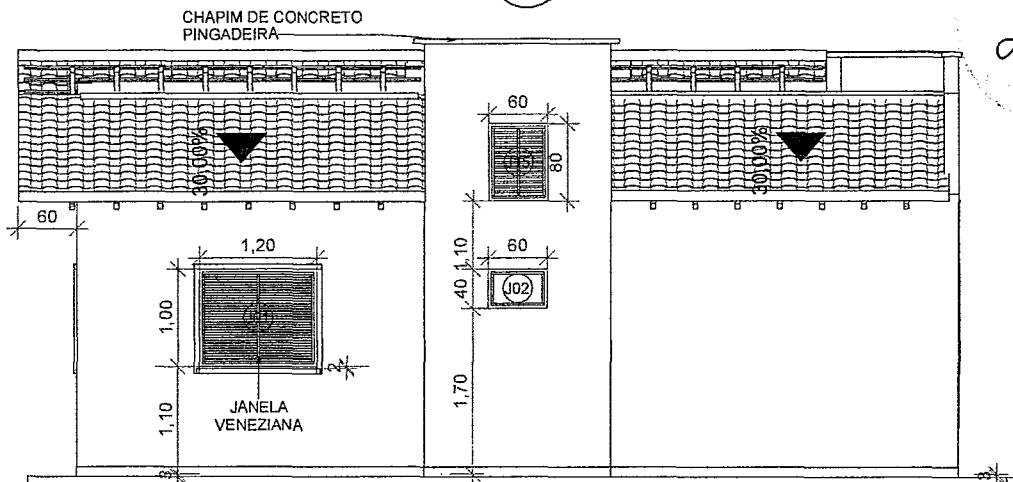

2 LATERAL - QUARTOS E WCB
ESCALA 1:75

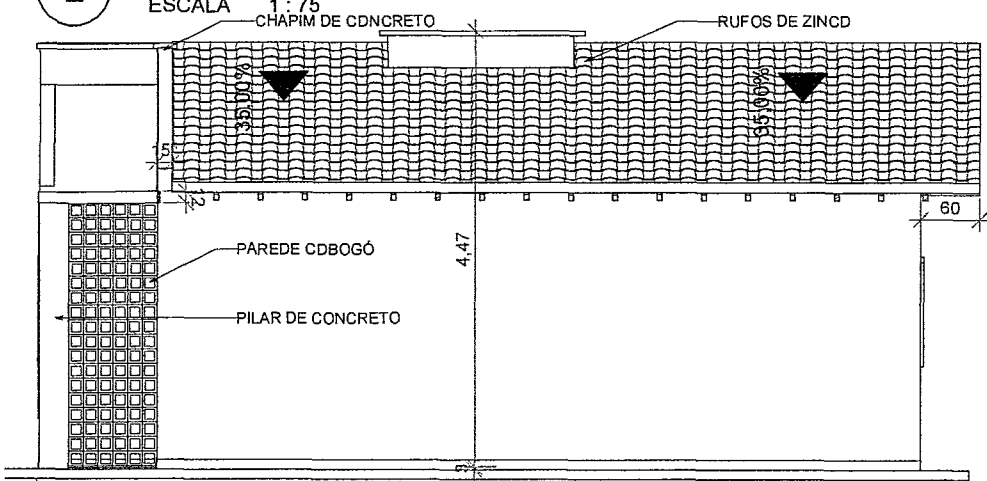

3 LATERAL - SALA / COZINHA
ESCALA 1:75

OBRA: PROJETO MCMV - FNHIS 1:75

CONTEÚDO DA PRANCHA:
FACHADAS

DATA:
02/09/2025

Nº DO PROJETO:
001

P3 / 05

ARQ

Documento assinado digitalmente
LUCAS YARLEY SOARES GUEDES DE SOUZA
Data: 22/12/2025 14:44:30-0300
Verifique em <https://validar.itb.gov.br>

236

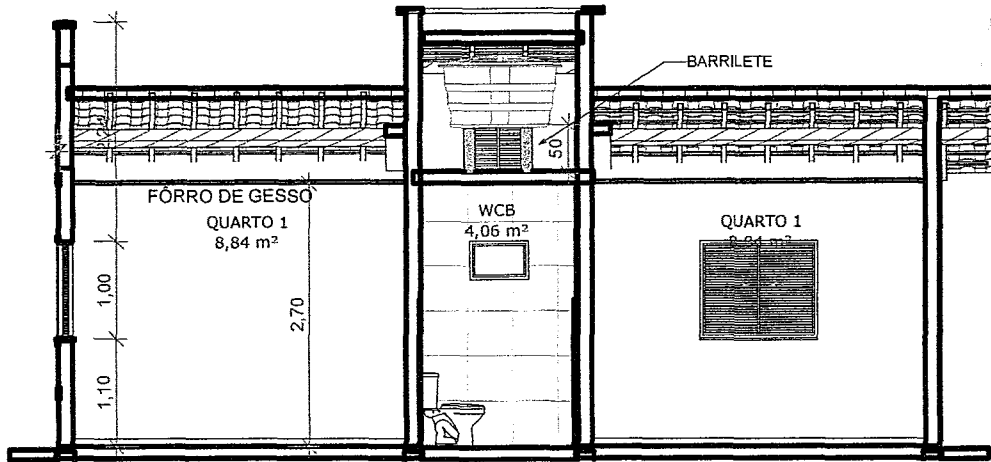

1 CORTE LONGITUDINAL 1
ESCALA 1 : 75

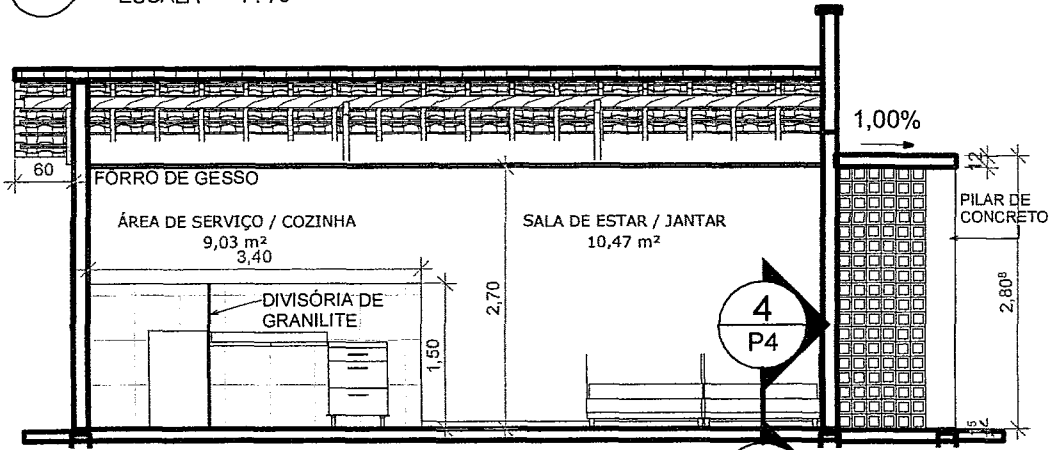

2 CORTE LONGITUDINAL 2
ESCALA 1 : 75

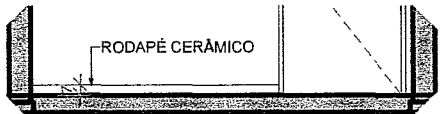

4 DET RODAPÉ
ESCALA 1 : 50

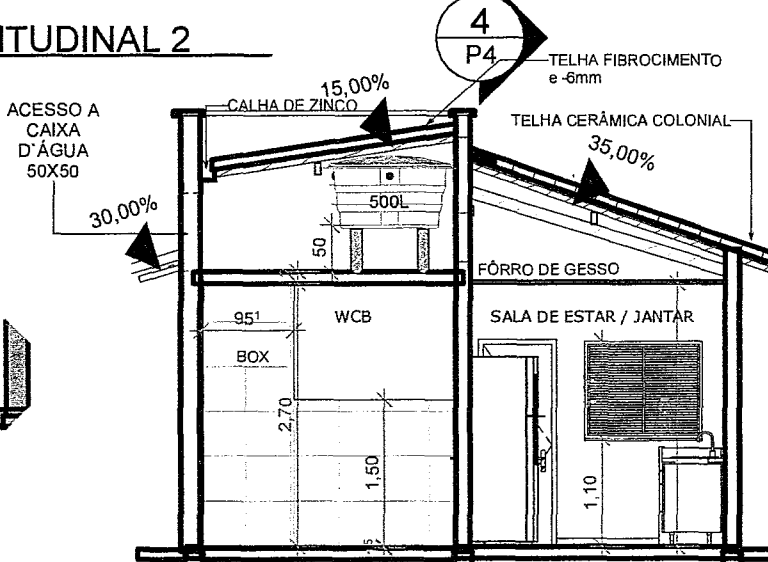

3 CORTE TRANSVERSAL
ESCALA 1 : 75

<p>g vb</p> <p>Documento assinado digitalmente LUCAS YARLEY SOARES GUEDES DE SOUZA Data: 22/12/2025 14:45:51-0300 Verifique em https://validar.it.gov.br</p>	<p>OBRA: PROJETO MCMV - FNHIS</p>		<p>Como indicada</p>	
	<p>ARQ</p>			<p>CONTEÚDO DA PRANCHA: CORTES</p>
	<p>DATA: 02/09/2025</p>			<p>Nº DO PROJETO: 001</p>
				<p>P4 / 05</p>

237

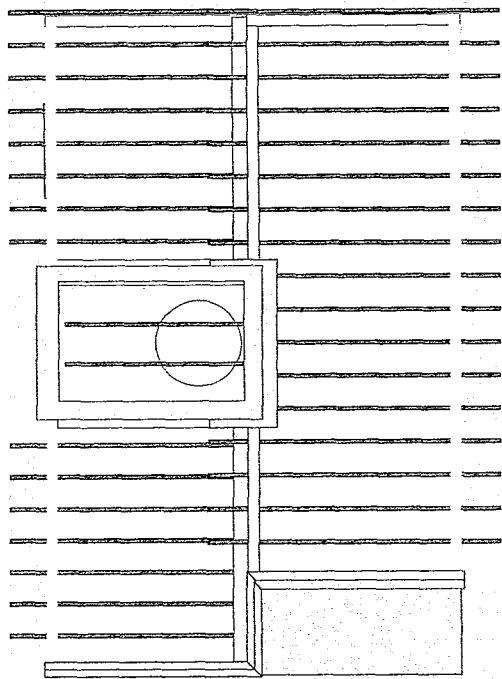

2 CAIBROS
ESCALA 1:100

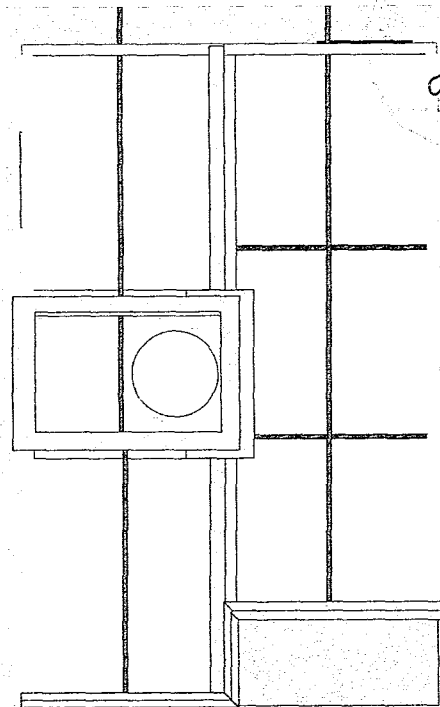

1 TERÇAS
ESCALA 1:100

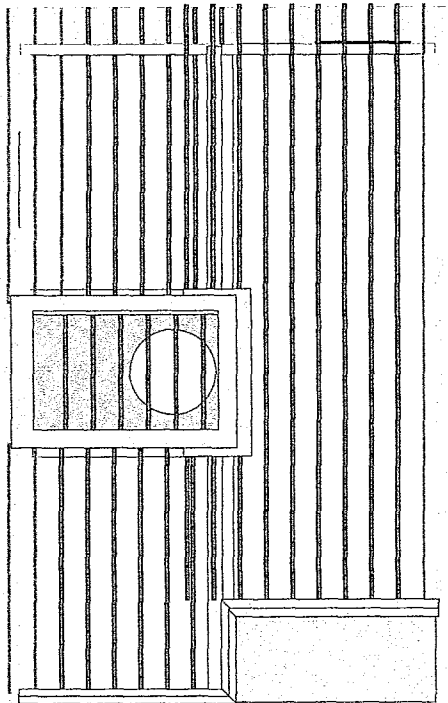

3 RIPAS
ESCALA 1:100

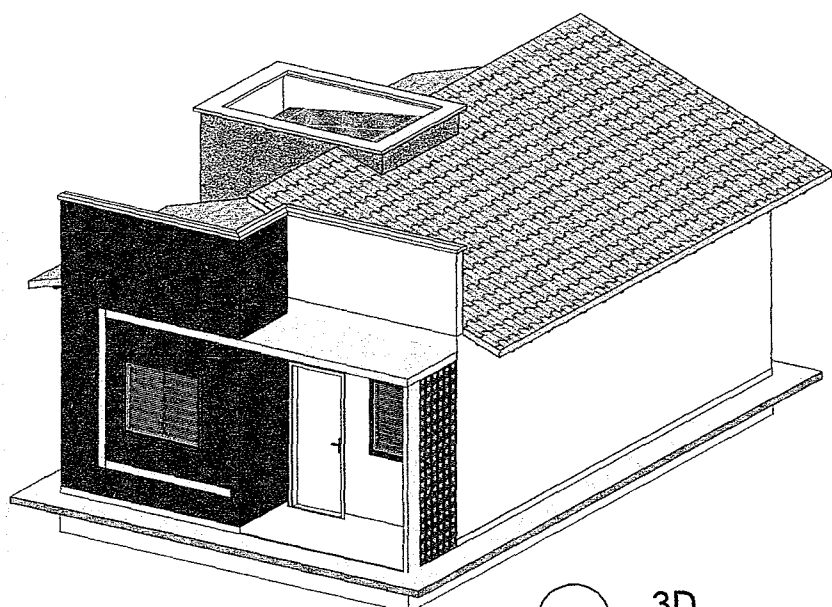

4 3D
ESCALA

ARQ	OBRA: PROJETO MCMV - FNHIS		1:100
	CONTEÚDO DA PRANCHA: COBERTURA		
	DATA: 02/09/2025		
	Nº DO PROJETO: 001	P5 / 05	

Documento assinado digitalmente
 LUCAS VARLEY SOARES GUEDES DE SOUZA
 Data: 22/12/2025 14:50:16-0300
 Verifique em <https://validar.iti.gov.br>

938

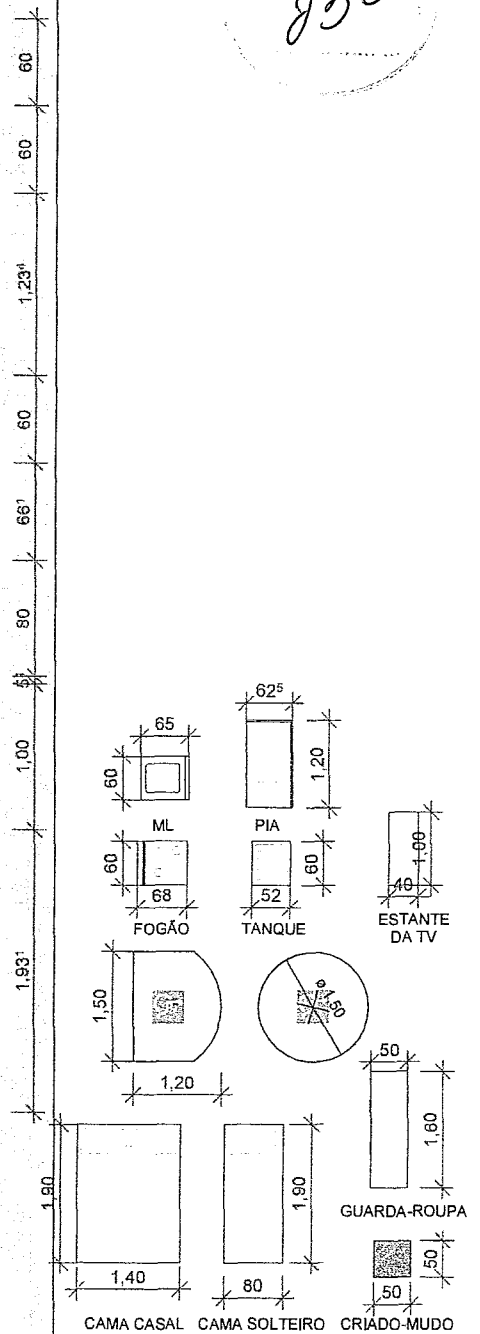
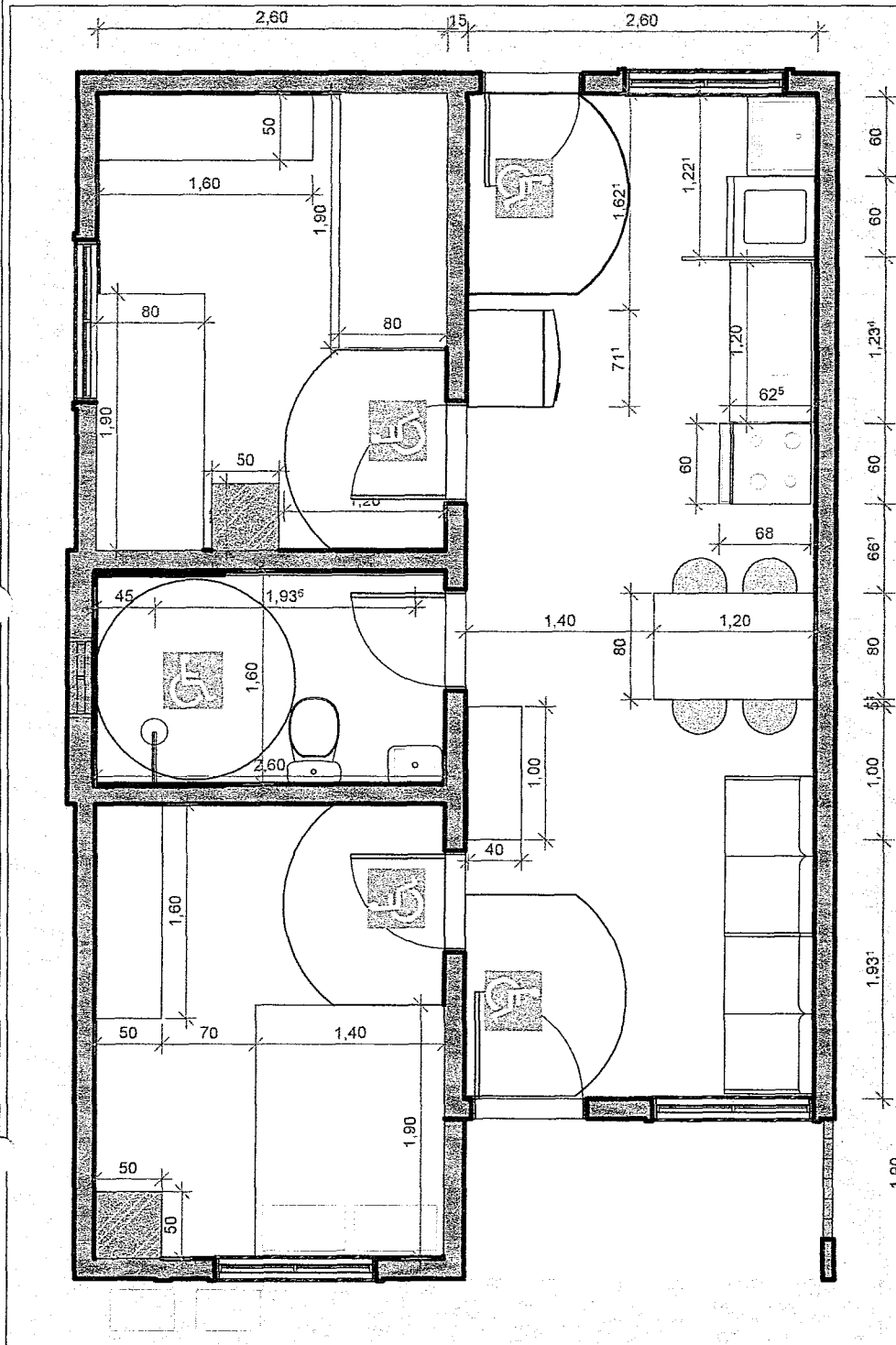

1 **TÉRREO - ADAPTADO 1**
ESCALA 1 : 50

2 **MOBILIÁRIO**
ESCALA 1 : 100

OBRA:
PROJETO MCMV - FNHIS

Como
indicada

CONTEÚDO DA PRANCHA:
PLANTA ADAPTADA

ADAPTADO

DATA:
08/05/2025

Nº DO PROJETO:
002

P1
/ 02

Documento assinado digitalmente
LUCAS YARLEY SOARES GUEDES DE SOUZA
Data: 22/12/2025 14:51:26-0300
Verifique em <https://validar.itu.gov.br>

239

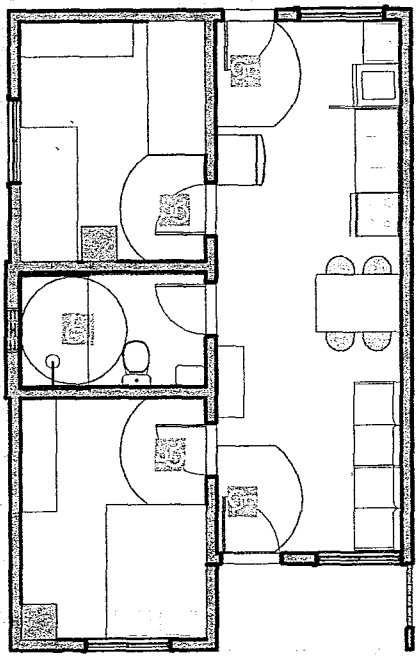

1 LAYOUT

ESCALA: 1:100

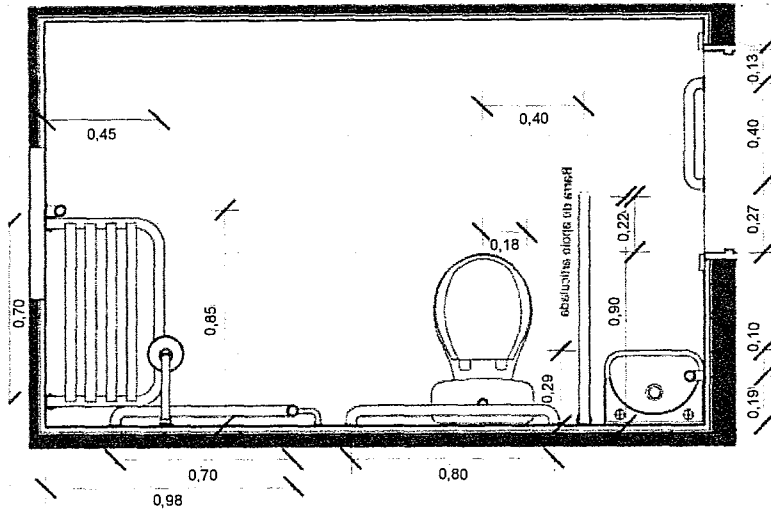

2 DET.1 BWC
ESCALA 1:25

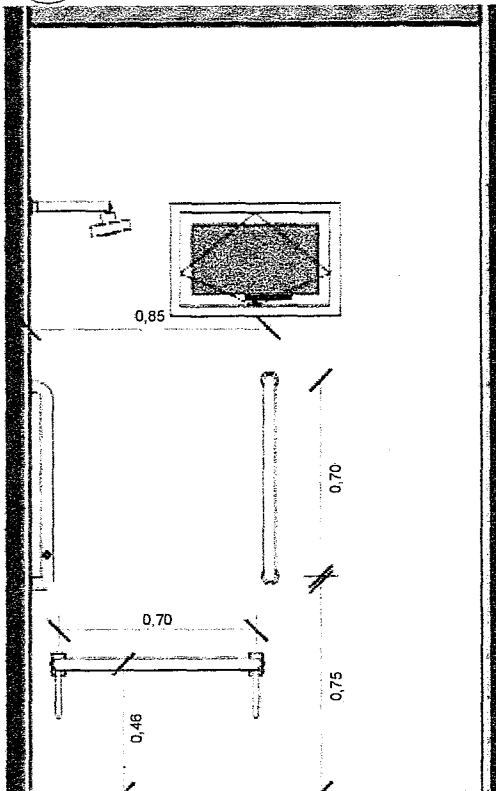

3 DET.2 BWC
ESCALA 1:25

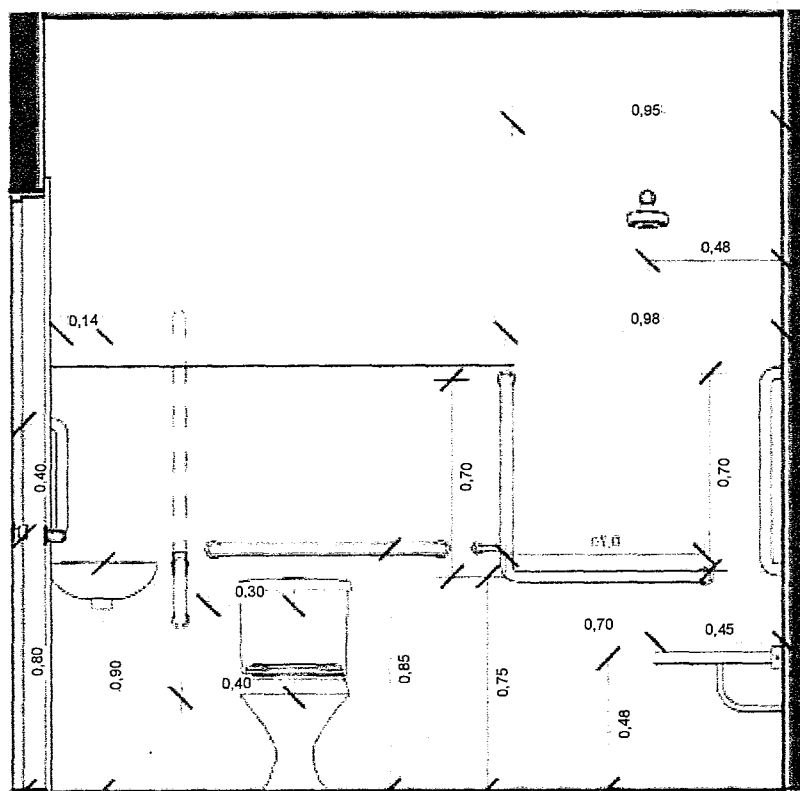

4 DET.3 BWC
ESCALA 1:25

OBRA:
PROJETO MCMV - FNHIS

Como
indicada

CONTEÚDO DA PRANCHA:
WC ADAPTADO

DATA:
08/05/2025

Nº DO PROJETO:
002

P2 / 02

ADAPTADO



Documento assinado digitalmente
LUCAS YARLEY SOARES GUEDES DE SOUZA
Data: 22/12/2025 14:53:55-0300
Verifique em <https://validar.it.gov.br>

940

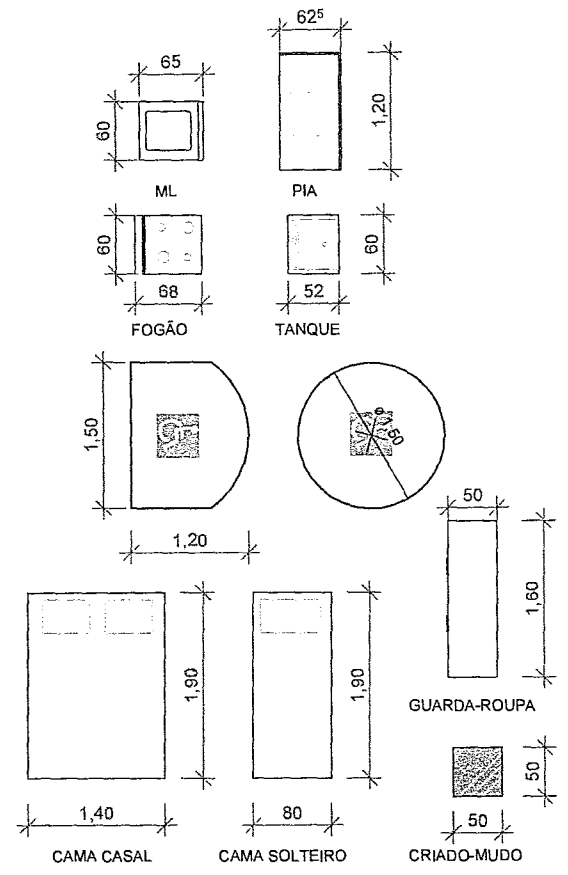
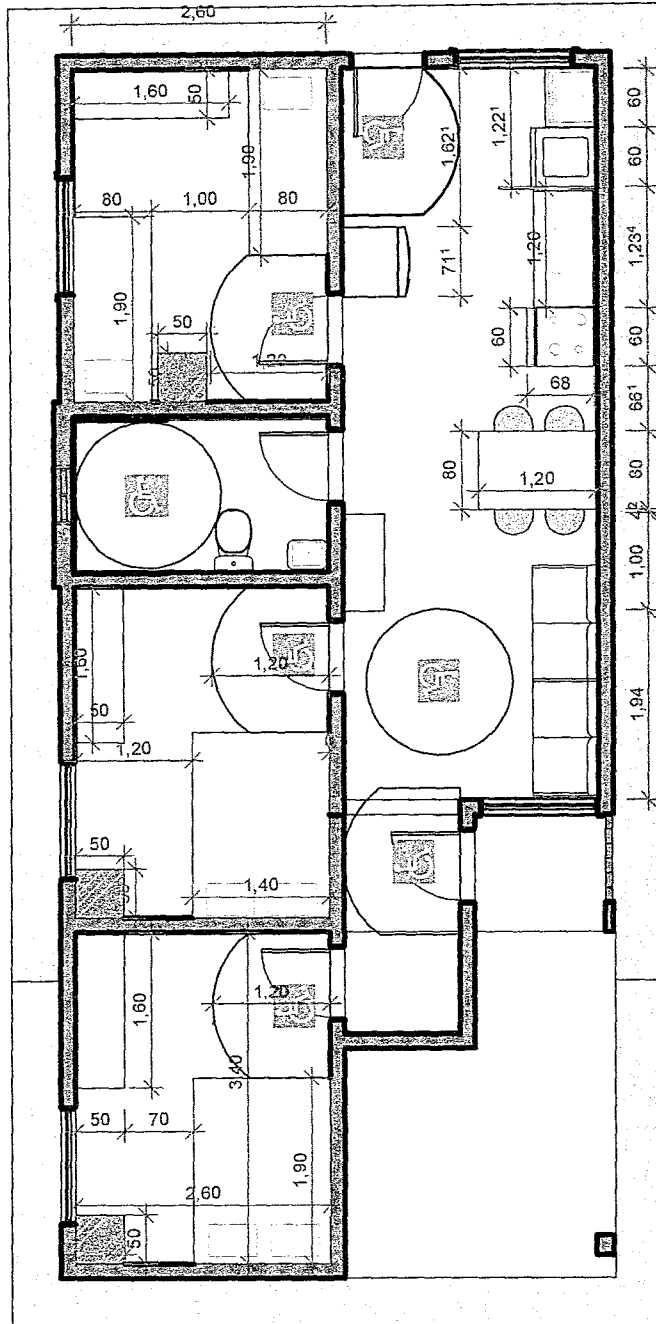

1 **TÉRREO - ADAPTADO 2**
 ESCALA 1:75

OBRA:
 PROJETO MCMV - FNHIS

1:75

CONTEÚDO DA PRANCHA:
 PLANTA DE AMPLIAÇÃO

DATA:
 08/05/2025

Nº DO PROJETO:
 003

P1 / 02

AMPLIAÇÃO

Documento assinado digitalmente
 LUCAS YARLEY SOARES GUEDES DE SOUZA
 Data: 22/12/2025 14:55:07-0300
 Verifique em <https://validar.iti.gov.br>

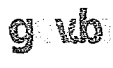

241

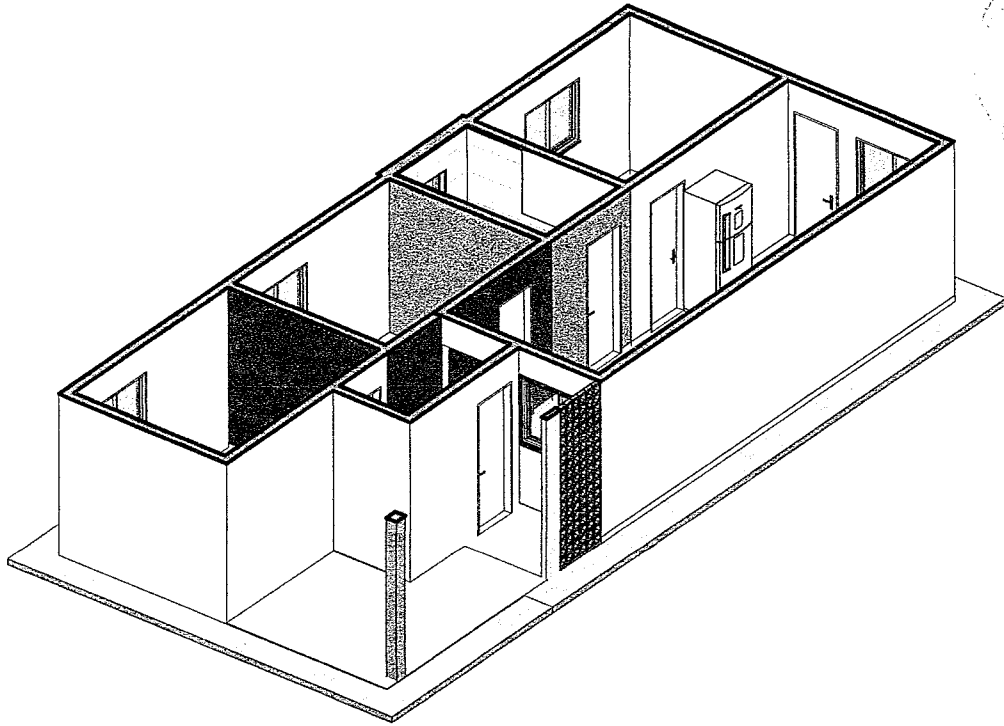

2 3D - AMPLIAÇÃO 2
ESCALA

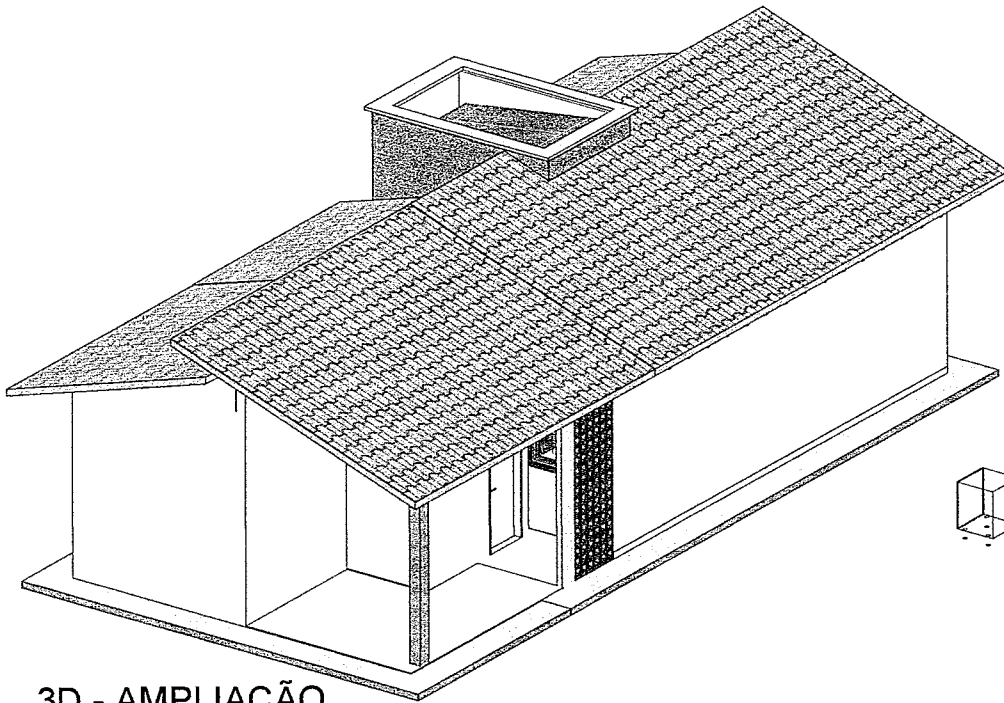

1 3D - AMPLIAÇÃO
ESCALA

OBRA:
PROJETO MCMV - FNHIS

CONTEÚDO DA PRANCHA:
ISOMETRIA

DATA:
08/05/2025

Nº DO PROJETO:
003

P2 / 02

AMPLIAÇÃO

g vb

Documento assinado digitalmente
LUCAS VARLEY SOARES GUEDES DE SOUZA
Data: 22/12/2025 14:58:04-0300
Verifique em <https://validar.itl.gov.br>

	Tomada Baixa 2P+T, 10A, a 40cm do piso, embutido em caixa 4x2
	Tomada Média 2P+T, 10A, a 100cm do piso embutido em caixa 4x2
	Tomada Alta 2P+T, 10A, a 220cm do piso, embutido em caixa 4x2
	Ponto de Força com placa saída de fio, a "x" cm do piso acabado
	Interruptor simples de uma seção, a 100cm do piso, embutido em caixa 4x2
	Conjunto de 2 Interruptores simples, a 100cm do piso, embutido em caixa 4x2
	Conjunto de 3 Interruptores simples, a 100cm do piso, embutido em caixa 4x2
	Ponto de Telefone, RJ11, a 40cm do piso, embutido em caixa 4x2
	Condutores Neutro, Fase, Terra e Retorno, respectivamente
	Ponto de luz no teto
	Ponto de luz na parede a 220cm do piso acabado
	Quadro geral de luz e força embutido para 8 disjuntores a 1.50 do piso acabado
	Caixa para medidor
	Caixa de passagem no piso

- Notas Gerais**
- 1- Eletrodutos embutidos no solo serão do tipo PEAD.
 - 2- Eletrodutos embutidos na laje deverão ser do tipo corrugado reforçado.
 - 3- Os condutores não cotados serão de #2,5mm², os condutores de retorno serão de #1,5mm².
 - 4- Os eletrodutos não cotados serão de Ø25mm.
 - 5- Em todo eletroduto subterrâneo, os condutores deverão ser de cobre, classe 0,6kV, isolamento em EPR, temperatura 90°C.
 - 6- Os condutores elétricos de distribuição deverão ser de cobre, classe 450/750V, isolamento em PVC, temperatura 70°C.
 - 7- A seção do condutor neutro é igual ao da fase do circuito, salvo indicação contrária.
 - 8- O condutor neutro não poderá ser ligado ao condutor proteção terra após passar pelo quadro geral da instalação.
 - 9- O condutor de proteção nunca deverá ser ligado ao IDR.
 - 10- Utilizar um condutor neutro para cada circuito.
 - 11- Os circuitos foram numerados pela quantidade de fases, ou seja, circuitos bifásicos contém dois números.
 - 12- Usar chaves com resistência blindada para evitar o desligamento incorreto do IDR.
 - 13- As instalações elétricas deverão ser executadas respeitando os padrões de qualidade e segurança estabelecidos na norma NBR5410:2004.
 - 14- Todos os pontos metálicos deverão ser aterrados.
 - 15- A indicação de potência no pontos de luz são os valores calculados para dimensionamento dos circuitos conforme preceitos da NBR 5410, não necessariamente correspondem ao valor exato das lâmpadas a serem instaladas.
 - 16- Para As tomadas sem indicação de potência foi considerada 100 VA.
 - 17- Todos os eletrodutos de eletricidade deverão estar afastados 0,50m das tubulações de gás.

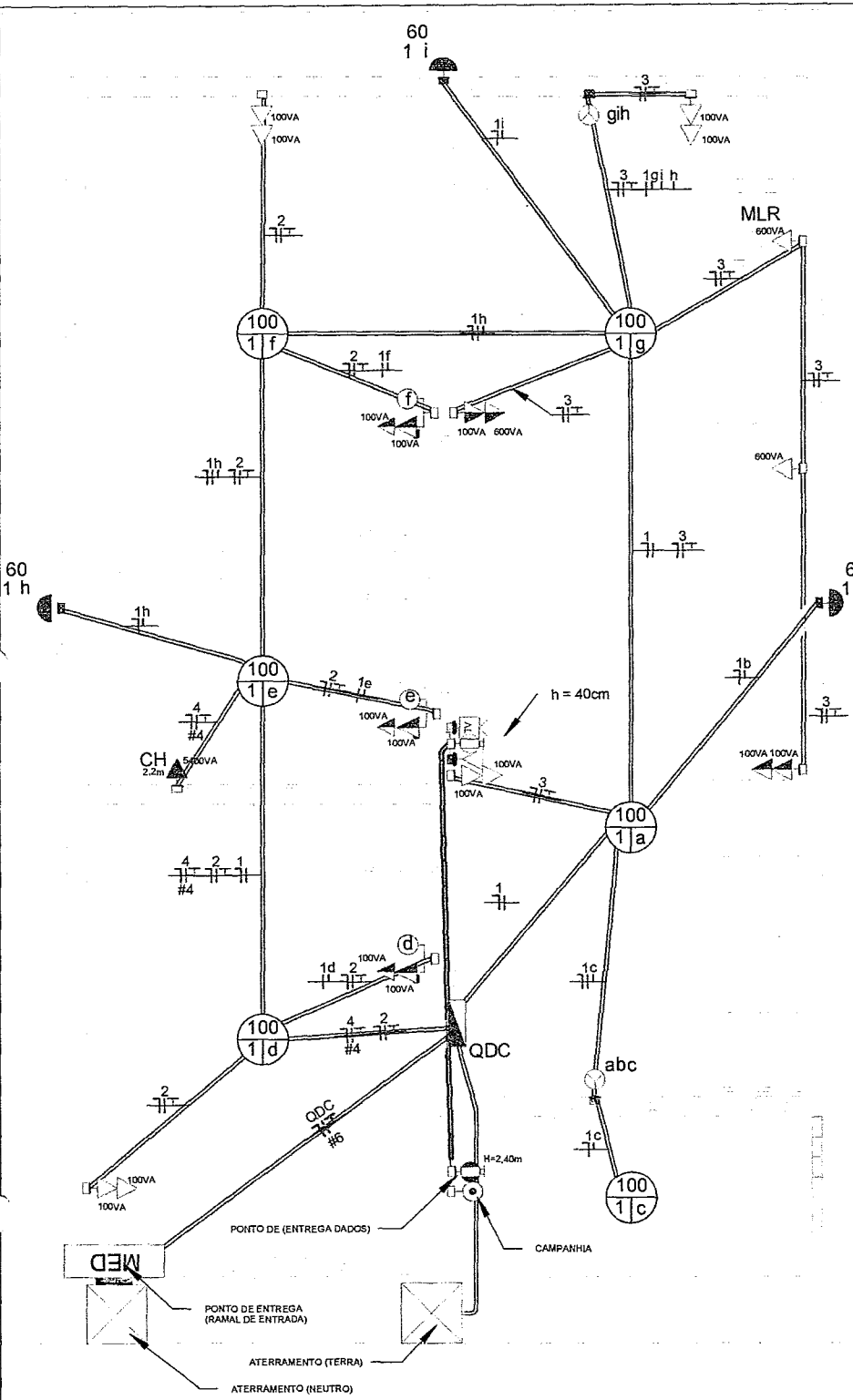

1 PLANTA ELÉTRICA
1 : 50

OBRA:
PROJETO MCMV - FNHIS

1 : 50

CONTEÚDO DA PRANCHA:
PLANTA ELÉTRICA

ELÉTRICO

DATA:
08/05/2025

Nº DO PROJETO:
0004

P01 / 03

Documento assinado digitalmente
g vb
LUCAS YARLEY SOARES GUEDES DE SOUZA
Data: 22/12/2025 14:56:33-0300
Verifique em <https://validar.it.gov.br>

Diagrama Unifilar

PADRÃO DE ENTRADA MONOFÁSICO AÉREO

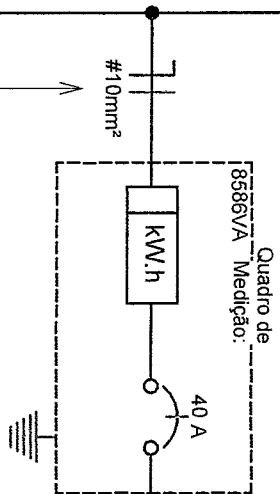

Quadro de 8588VA Medição:

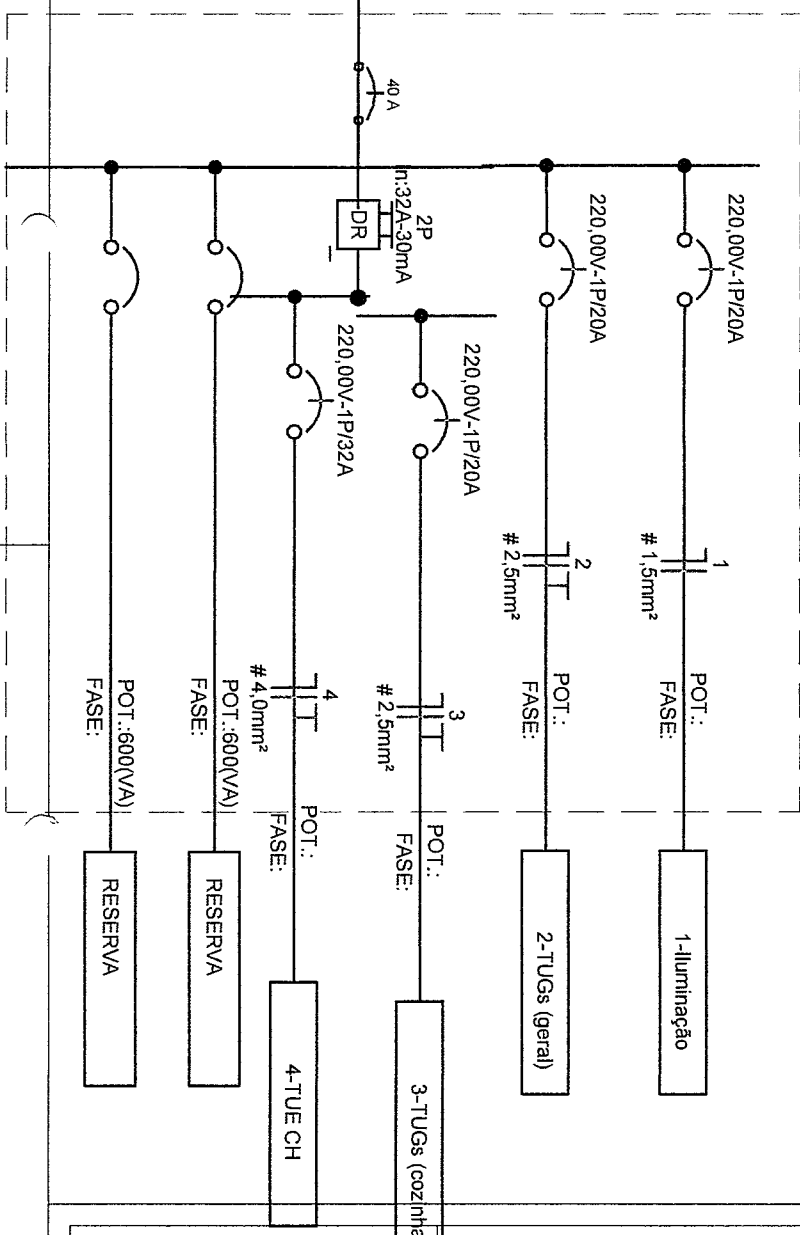

LEGENDA DIAGRAMAS UNIFILARES:

	Disjuntor Termomagnético Monópolar
	Disjuntor Termomagnético Bipolar
	Disjuntor Termomagnético Tripolar
	Condutores Neutro, Fase, Terra, respectivamente
	DPS-Dispositivo de proteção contra surtos
	IDR-Interruptor Diferencial Residual (Imax=30mA)
	Medidor de Energia

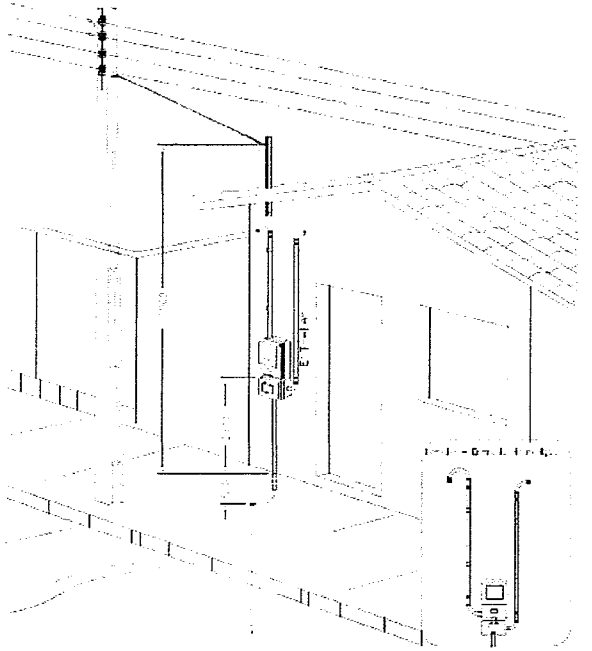

RAMAL AÉREO ENEL

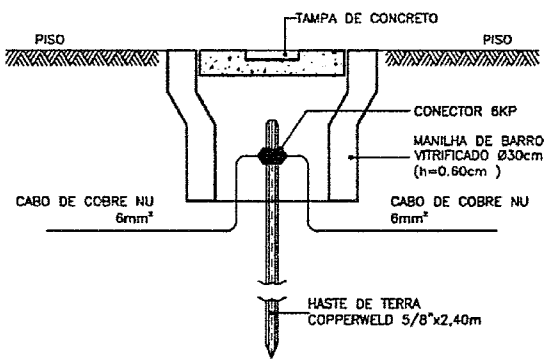

CAIXA DE ATERRAMENTO

OBRA: PROJETO MCMV - FNHIS

Como indicada

ELÉTRICO

CONTEÚDO DA PRANCHA: DETALHES

DATA: 08/05/2025

Nº DO PROJETO: 0004

P02 / 03

Documento assinado digitalmente
 LUCAS YARLEY SOARES GUEDES DE SOUZA
 Data: 22/12/2025 14:52:47-0300
 Verifique em <https://validar.it.gov.br>

Tabela dos Circuitos

Circuito	Descrição	In: Disjuntor	Tipo de Instalação	Potência Aparente	Potência Ativa (W)
MED					
1	QDC	40,00 A	[Cu/PVC/750V/70°]-Un-B1-3Cc	9622 VA	8968 W
QDC					
1	Iluminação	20,00 A	[Cu/PVC/750V/70°]-Un-B1-3Cc	780 VA	780 W
2	TUGs (geral)	20,00 A	[Cu/PVC/750V/70°]-Un-B1-3Cc	1000 VA	920 W
3	TUGs (cozinha)	20,00 A	[Cu/PVC/750V/70°]-Un-B1-3Cc	2500 VA	2300 W
4	TUE CH	32,00 A	[Cu/PVC/750V/70°]-Un-B1-3Cc	5400 VA	4968 W

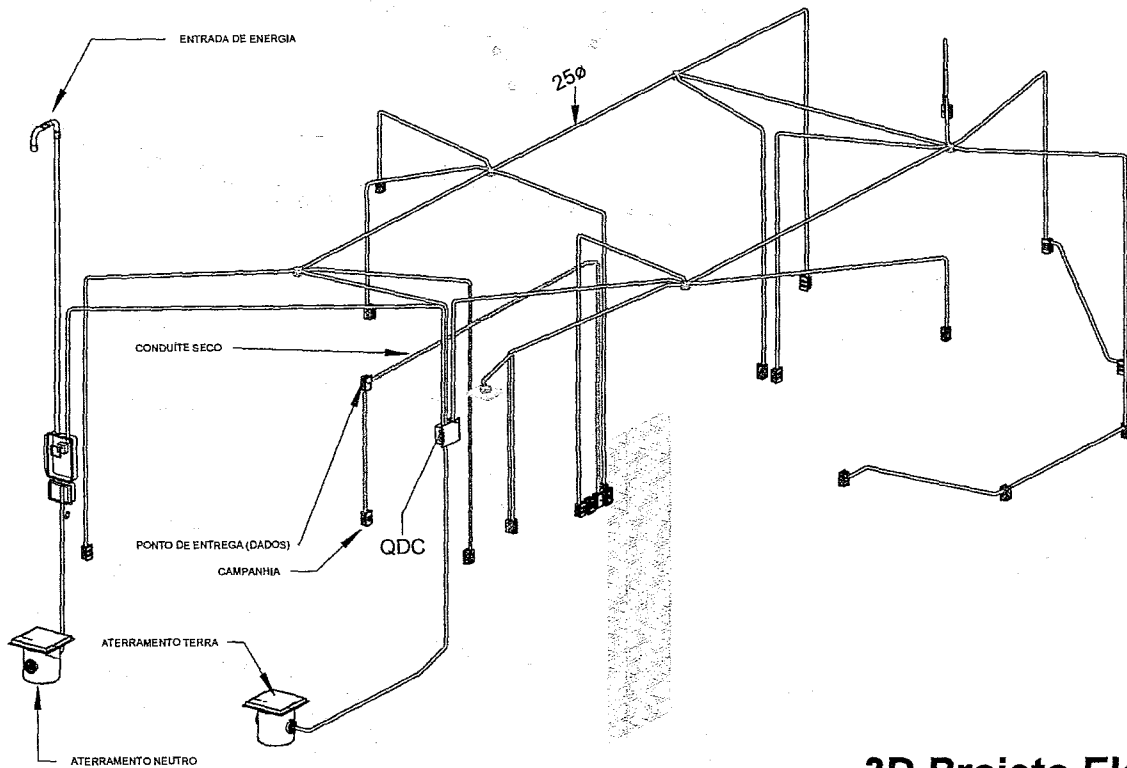

3D Projeto Elétrico

OBRA:
PROJETO MCMV - FNHIS

CONTEÚDO DA PRANCHA:
ISOMETRIA

DATA:
08/05/2025

Nº DO PROJETO:
0004

P03
/ 03

ELÉTRICO



Documento assinado digitalmente
LUCAS YARLEY SOARES GUEDES DE SOUZA
Data: 22/12/2025 14:48:59 -0300
Verifique em <https://validar.it.gov.br>

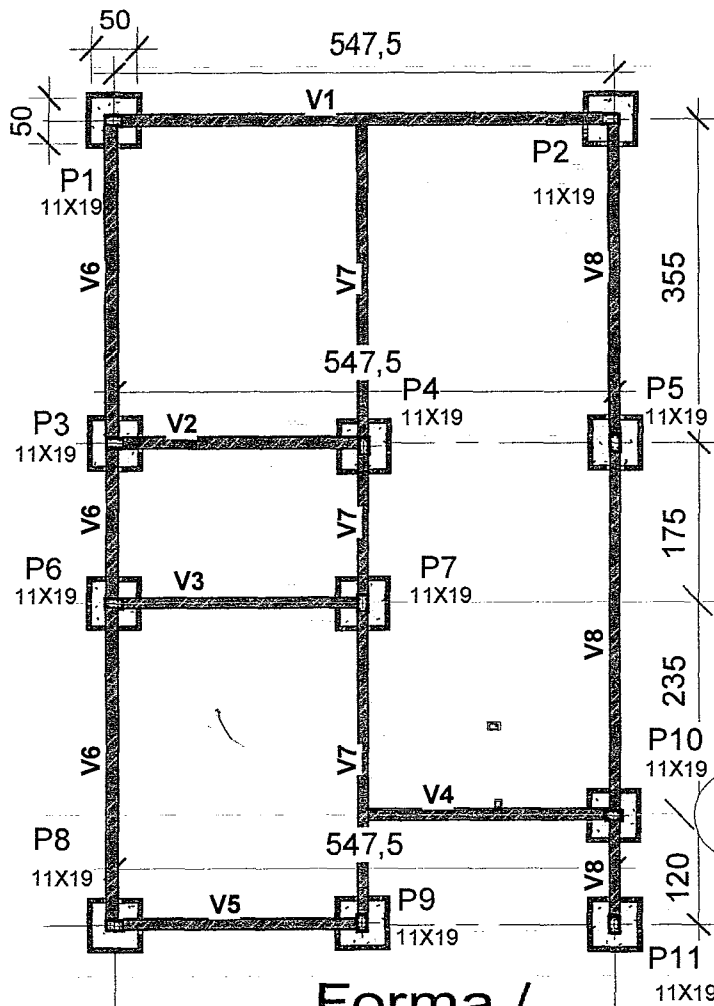

V1=V2=V3=V4=V5
=V6=V7=V8
11X19cm

RESUMO DE AÇO TOTAL	
FUNDAÇÃO	
AÇO CA 50 8.00	58,71 kg
AÇO CA 60 5.00	45,10 kg
SUPERESTRUTURA	
AÇO CA 50 8.00	101,42 kg
AÇO CA 60 5.00	53,40 kg

RESUMO DE CONCRETO TOTAL	
SAPATAS	
CONCRETO CICLÓPICO FCK 20MPa	1,13 m³
BALDRAMES (VIGAS TÉRREO)	
CONCRETO FCK 20MPa	1,77 m³
VIGAS SUPERIOR	
CONCRETO FCK 20MPa	1,77 m³
PILARES	
CONCRETO FCK 20MPa	1,62 m³
LAJES	
CONCRETO FCK 20MPa	1,63 m³

1 Forma /
2 Locação
3 1 : 75

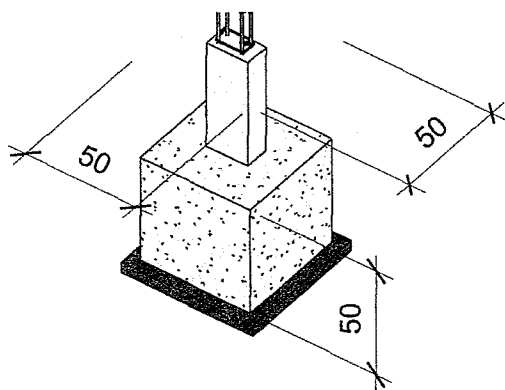

3 Detalhe Bloco

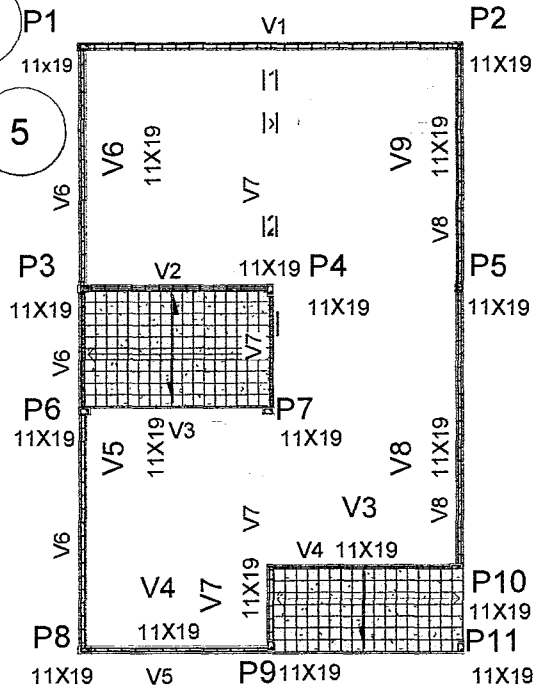

2 Pilares e Vigas
1 : 100 SUPERIOR

OBRA:
PROJETO MCMV - FNHIS

1 : 2000

CONTEÚDO DA PRANCHA:
LOCAÇÃO E DETALHES

DATA:
08/05/2025

Nº DO PROJETO:
005

P1 / 04

ESTRUTURAL

Documento assinado digitalmente
LUCAS YARLEY SOARES GUEDES DE SOUZA
Data: 22/12/2025 14:47:19-0300
Verifique em <https://validar.itl.gov.br>

gmb

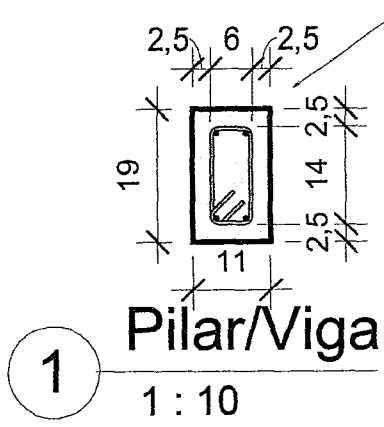

DET VIGAS TÉRREO / SUPERIOR

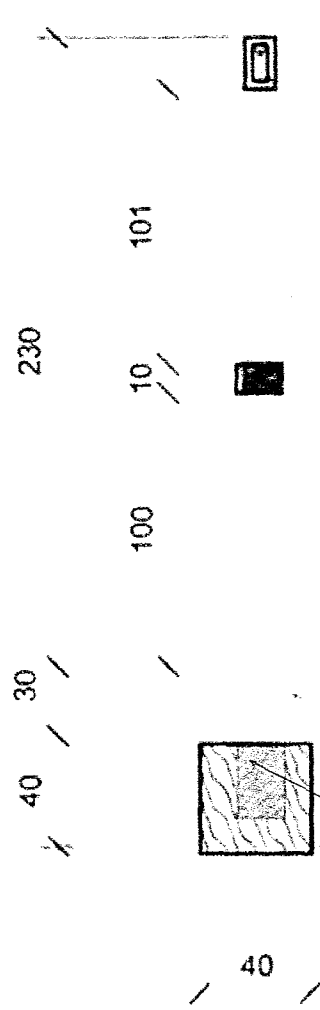
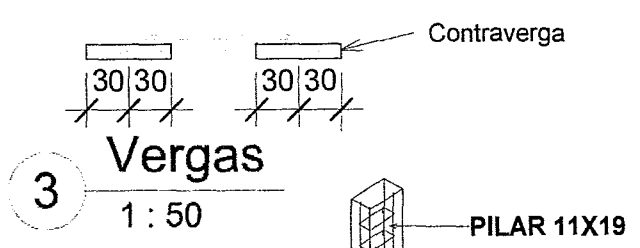
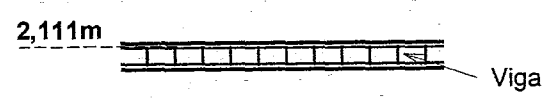

Viga

BLOCO ARGAMASSADO

Contraverga

VIGA BALDRAME 11X19

Calçada

Baldrame

VIGA BALDRAME

Bloco argamassado

2 Detalhe Estrutura

1:25

OBRA:
PROJETO MCMV - FNHIS

CONTEÚDO DA PRANCHA:
DET ESTRUTURA

DATA:
08/05/2025

Nº DO PROJETO:
005

P2 / 04

ESTRUTURAL

Documento assinado digitalmente
LUCAS YARLEY SOARES GUEDES DE SOUZA
Data: 22/12/2025 14:39:30-0300
Verifique em <https://validar.iti.gov.br>

g vb

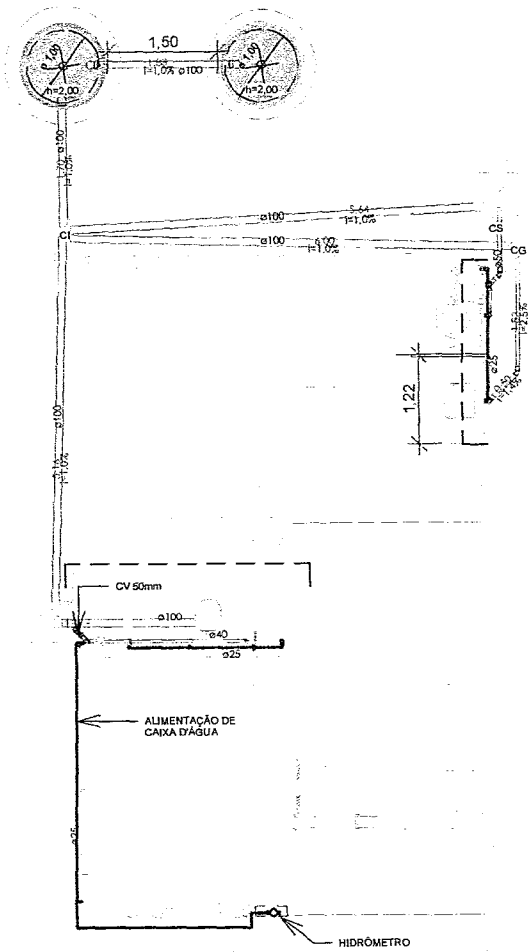

1 **TÉRREO**
ESCALA 1:100

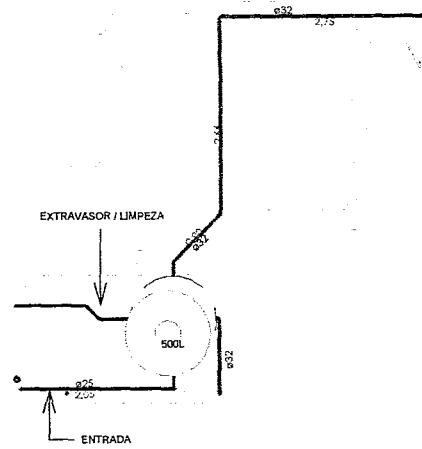

2 **SUPERIOR**
ESCALA 1:100

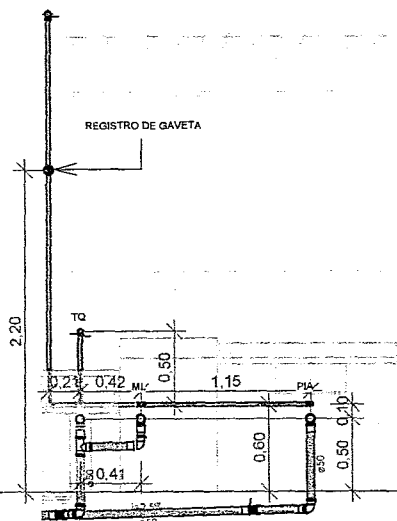

3 **AS - COZ**
ESCALA 1:50

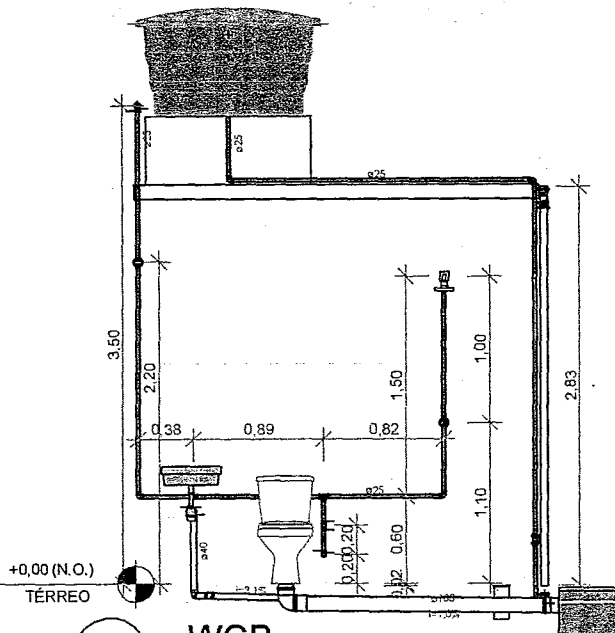

4 **WCB**
ESCALA 1:50

 <p>Documento assinado digitalmente LUCAS YARLEY SOARES GUEDES DE SOUZA Data: 22/12/2025 14:28:48-0300 Verifique em https://validar.iti.gov.br</p>	OBRA: PROJETO MCMV FNHIS		Como indicada	
	HIDRÁULICO			CONTEÚDO DA PRANCHA: PLANTAS E CORTES
				DATA: 08/05/2025
	Nº DO PROJETO: 006			P1 / 03

248

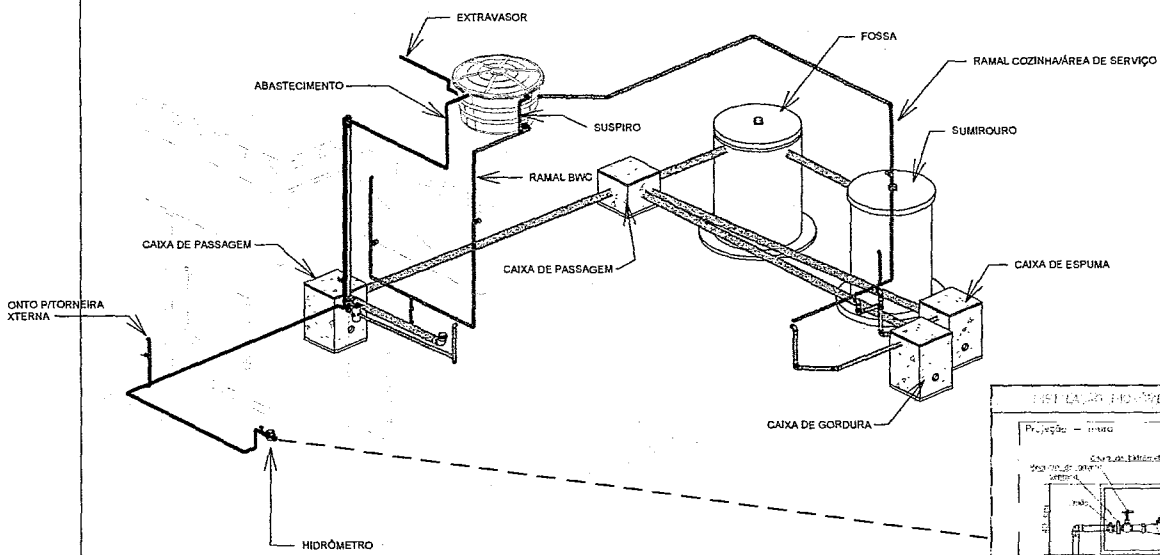

ESCALA: 1:100

Tabela A.4 NBR 9627 / NBR 8103	
Valor da vazão máxima (Q _{max}) em m ³ /h	Diâmetro nominal (D _n)
2,0	15 a 20
3,0	15 a 20
5,0	25
7,0	25
10,0	25
20,0	40
3,0	50

Projecção - ortosa

Legenda: Caixa de gordura, Caixa de espuma, Hidrômetro, Ramal BWC, Ramal Cozinha/Área de Serviço, Fossa, Sumidouro, Caixa de passagem, Extravasador.

Vem da rede pública / Vai para reservatório

Se não for determinado sem escala / Escala indicada

1 **3D HIDRÁULICO**
ESCALA

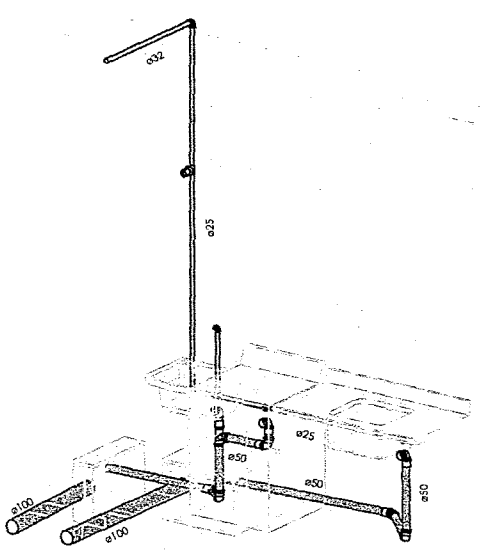

2 **ISOMETRIA - COZ-AS**
ESCALA

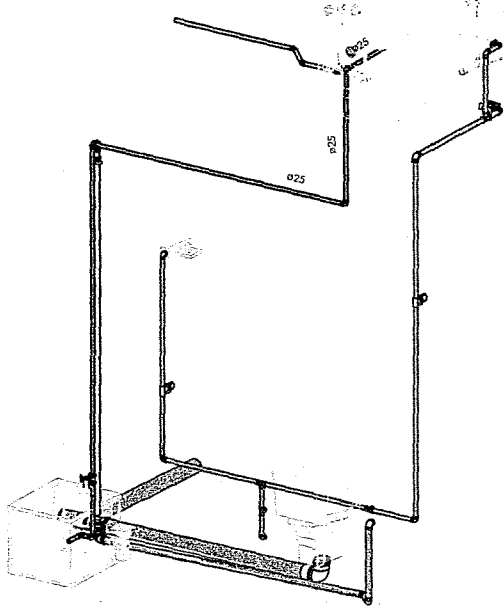

3 **ISOMETRIA - WCB**
ESCALA

OBRA:
PROJETO MCMV FNHIS

HIDRÁULICO

CONTEÚDO DA PRANCHA:
ISOMETRIAS

DATA:
08/05/2025

Nº DO PROJETO:
006

P2 / 03

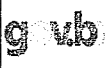

Documento assinado digitalmente
LUCAS YARLEY SOARES GUEDES DE SOUZA
Data: 22/12/2025 14:26:04-0300
Verifique em <https://validar.iti.gov.br>

DET VIGA/PILAR

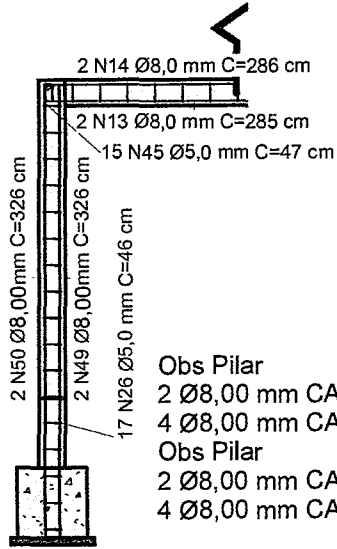
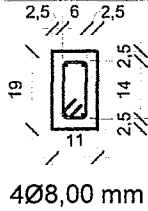

Obs Pilar
 2 Ø8,00 mm CA-50 por face
 4 Ø8,00 mm CA-50 por face
 Obs Pilar
 2 Ø8,00 mm CA-50 por face
 4 Ø8,00 mm CA-50 por face



1 Armadura Pilar e Viga
 1 : 50

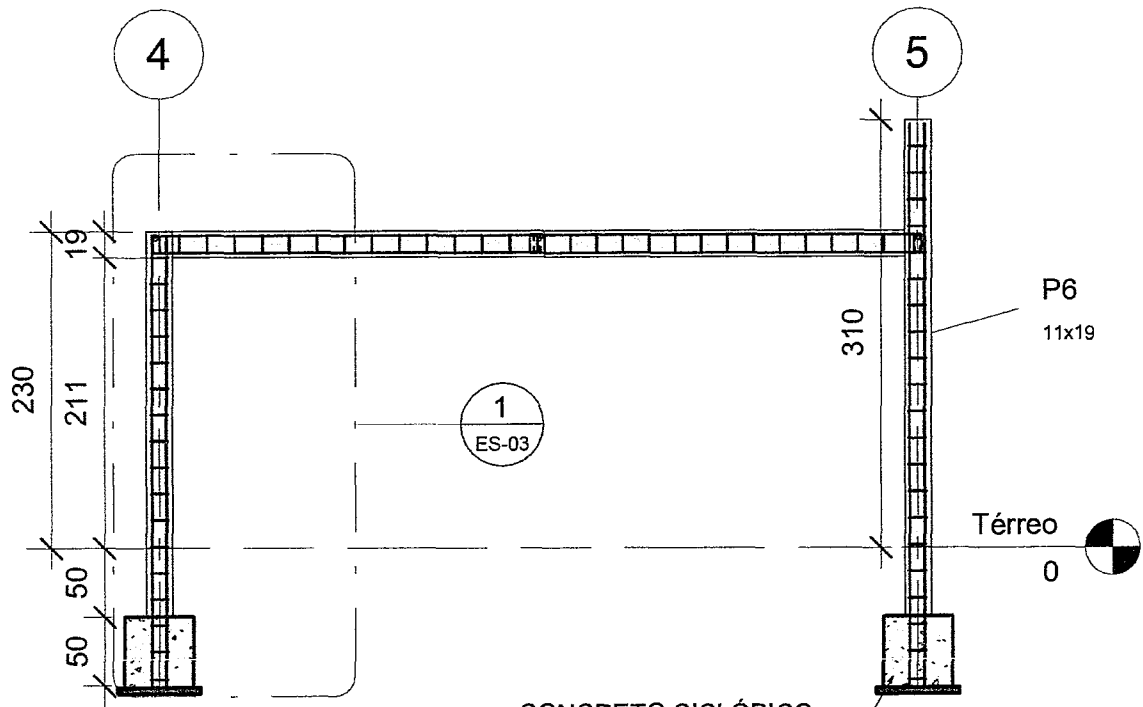

2 Vista Frontal
 1 : 50

CONCRETO CICLÓPICO
 COM PEDRA
 ARGAMASSADA

OBRA:
 PROJETO MCMV - FNHIS

CONTEÚDO DA PRANCHA:
 CORTES

DATA:
 08/05/2025

Nº DO PROJETO:
 005

P3 / 04

ESTRUTURAL

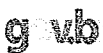

Documento assinado digitalmente
 LUCAS YARLEY SOARES GUEDES DE SOUZA
 Data: 22/12/2025 14:36:23-0300
 Verifique em <https://validar.iti.gov.br>

250

Tela malha pop eletrosoldada 170x270 cm
 Malha 15x15cm Ø3,40 mm CA-60

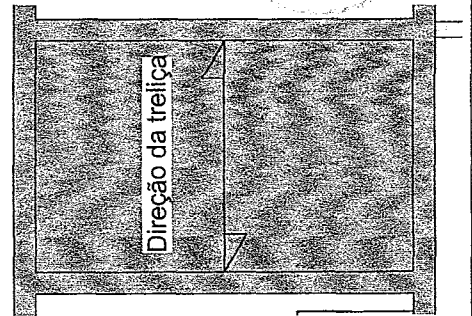
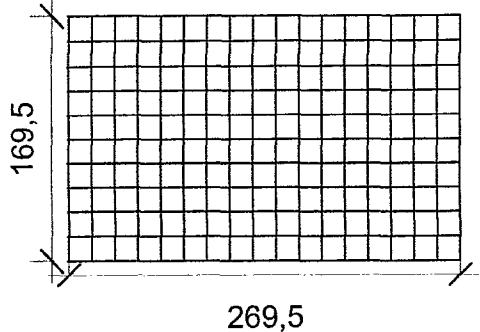

1 Armadura Laje
 1 : 50

2 Superior
 1 : 50

CORTE GENÉRICO DAS LAJES (h=12 cm)

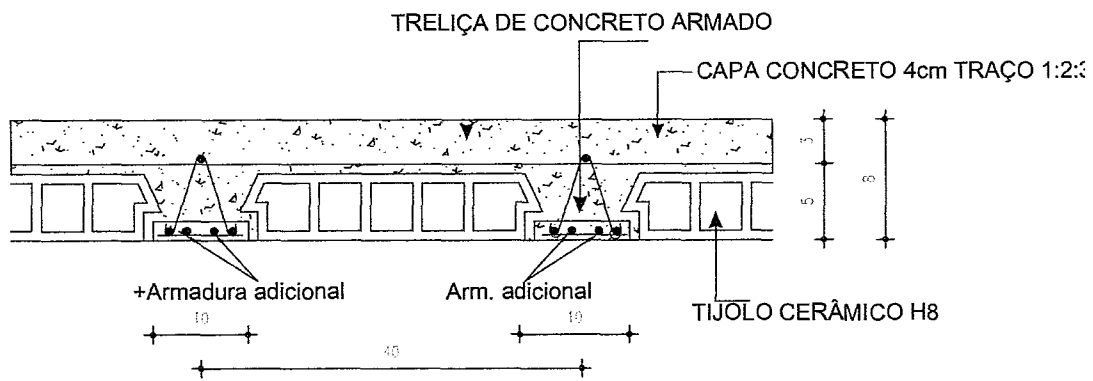

3 Detalhe Laje
 1 : 75

OBRA:
 PROJETO MCMV - FNHIS

CONTEÚDO DA PRANCHA:
 LAJES

DATA:
 08/05/2025

Nº DO PROJETO:
 005

P4 / 04

ESTRUTURAL